

令和5年度

三鷹市立図書館 事業概要

— 令和4年度事業報告・令和5年度事業計画 —

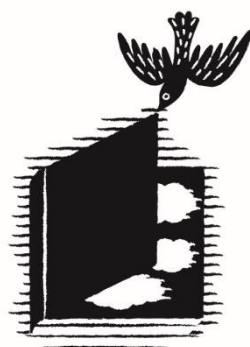

三鷹市立図書館

三鷹市教育委員会

三鷹市立図書館・移動図書館「ひまわり号」(BM) マップ

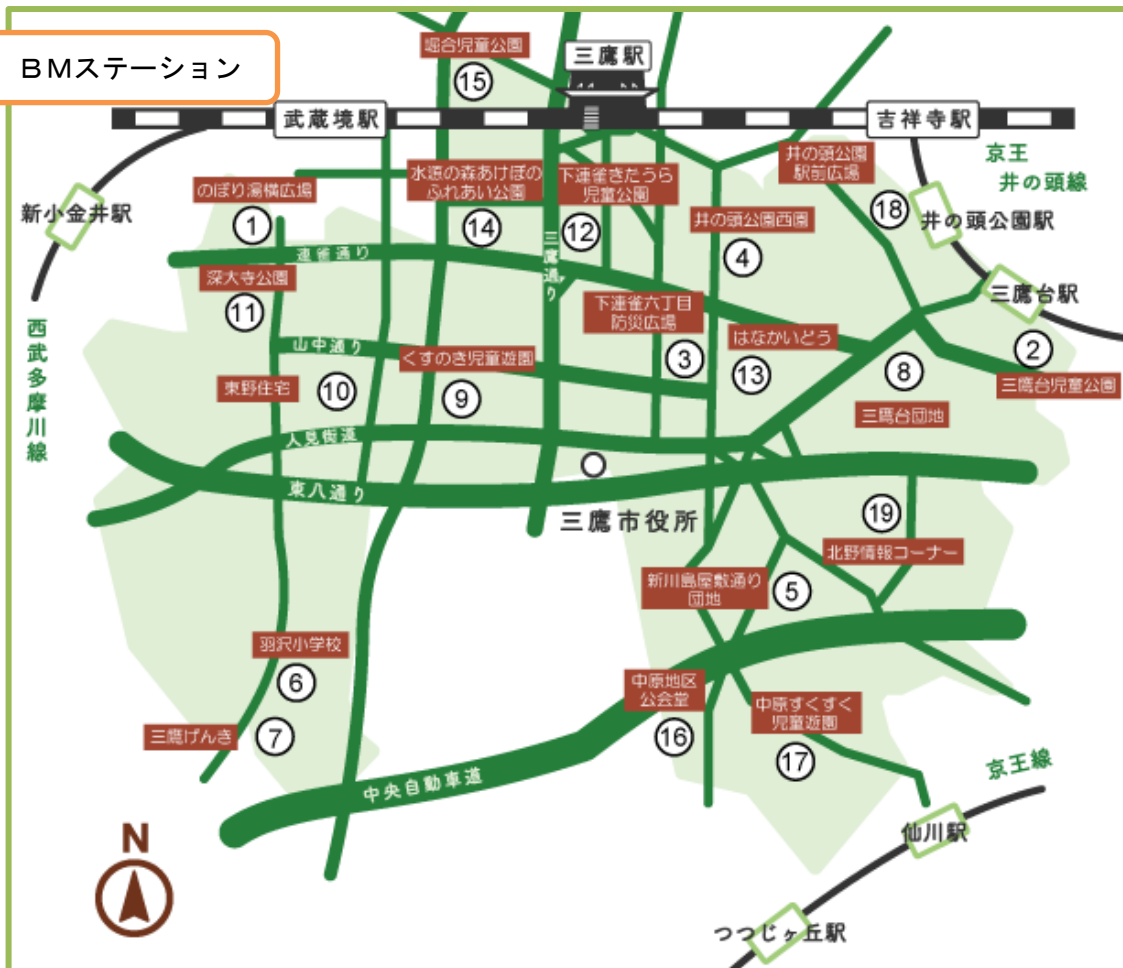
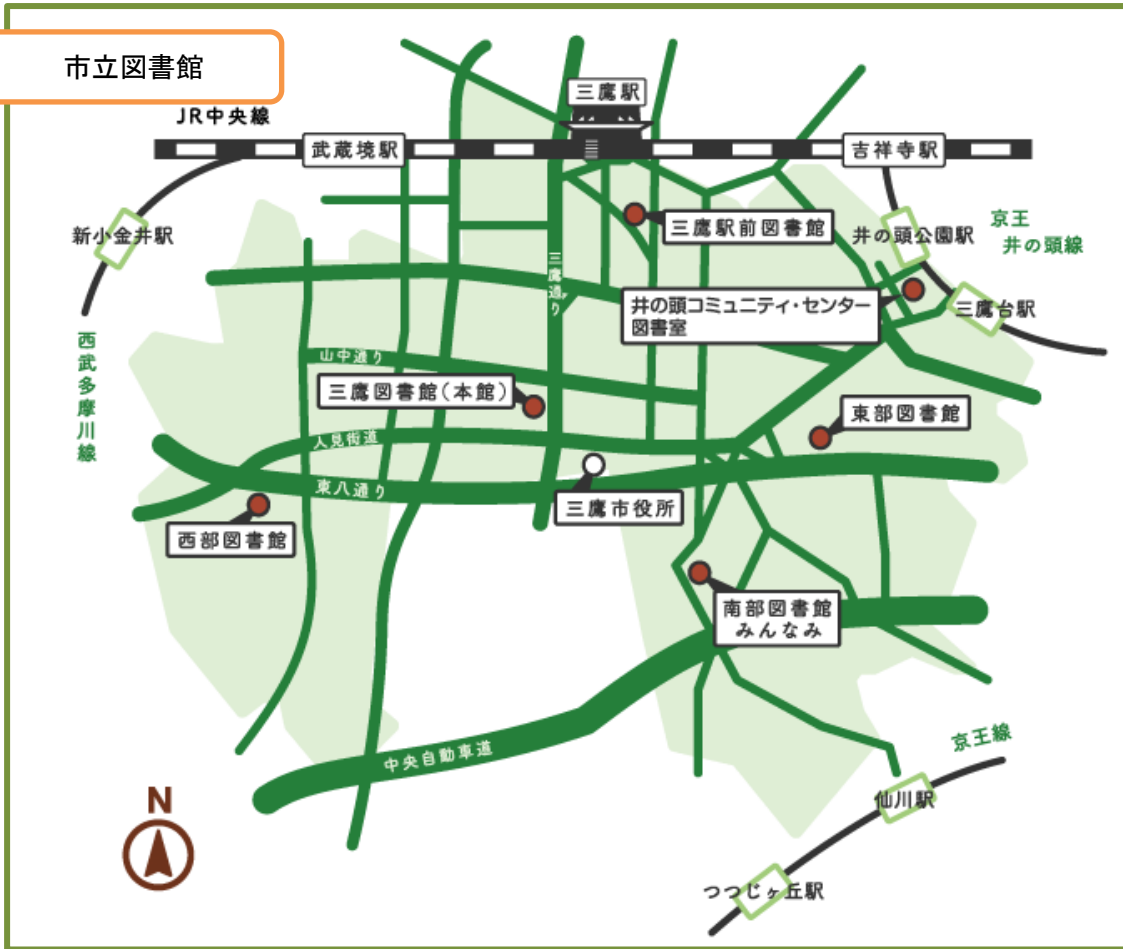

目次

I	三鷹市立図書館概要	1
1	教育委員会の組織	1
2	沿革（三鷹市立図書館のあゆみ）	2
3	市長表彰（ベストプラクティス表彰）	6
4	施設状況	7
(1)	本館及び各分館の状況	7
(2)	移動図書館「ひまわり号」	8
(3)	井の頭コミュニティ・センター図書室	9
II	令和4年度図書館事業報告	10
1	事業計画の実施状況	10
(1)	「三鷹市立図書館の基本的運営方針」の推進	10
(2)	読書活動の推進	10
(3)	図書館のサービス向上のための取り組み	11
(4)	新型コロナウイルス感染症対策における図書館の取組等	11
2	開館日数及び入館者数	13
(1)	年度集計	13
(2)	入館者月別集計	13
3	登録者数及び貸出者数	14
(1)	個人登録者数	14
(2)	団体登録者数	15
(3)	個人貸出者数	16
4	図書館資料の貸出	17
(1)	個人貸出点数	17
(2)	広域区分貸出点数	20
(3)	団体貸出点数	21
(4)	協力貸出点数	21
(5)	総貸出点数	21
(6)	予約（リクエスト）点数	21
(7)	BM（移動図書館車）貸出点数等	23
5	図書館資料の収集・整備	25
(1)	資料受入数・除籍数	25
(2)	蔵書数推移	27
(3)	人口一人当たり蔵書点数	27
(4)	図書資料等購入費	28
(5)	分類別蔵書構成	29
6	令和4年度貸出図書ランキング（令和4年4月～令和5年3月）	31
(1)	一般書（大人向けの本）	31
(2)	ティーンズ（中学・高校生世代向けの本）	31
(3)	児童書	32
(4)	絵本	32
(5)	紙芝居	33
7	読書活動推進事業	34
(1)	はじめての絵本（ブックスタート）事業	34
(2)	「みたか子ども読書フェア」	34
(3)	「夏休みは図書館へ」	35
(4)	秋のみたか子ども読書フェア	35
(5)	子ども向け事業	35
(6)	科学あそび	36
(7)	わん！だふる読書体験	36
(8)	3歳以上向けおはなし会	36
(9)	学校図書館及びコミュニティ・センター図書室との連携	36
(10)	学校図書館土曜地域開放	37
(11)	ティーンズ向け事業	38
(12)	子どもと子どもの本に関わる大人向け講座	39
(13)	図書リスト等の発行（一般向けリストも含む）	39
(14)	三鷹市子ども読書活動推進計画指標関連統計	40
(15)	児童テーマ図書	40

8	その他読書活動推進事業	41
(1)	展示	41
(2)	一般向けテーマ図書	42
(3)	みたか電子書籍サービス	42
(4)	協働による読書活動の推進	43
(5)	その他事業	44
9	レファレンスサービス	45
(1)	レファレンスの受付	45
(2)	オンラインデータベースの提供	45
(3)	ナクソス・ミュージック・ライブラリーの提供	45
10	障がい者サービス	46
(1)	録音・点字図書	46
(2)	対面朗読	47
(3)	音訳ボランティア登録人数	47
(4)	音訳ボランティア連絡会	47
(5)	ボランティア向け講座	47
(6)	配達サービス	47
(7)	拡大読書器等の設置	47
(8)	読書サポートサービスのリーフレット配布	47
11	イベント	47
(1)	図書館フェスタ	47
(2)	みんなみフェスタ	48
12	三鷹市文庫連絡会活動事業	48
(1)	文庫一覧（令和5年3月31日現在）	48
(2)	講習会	48
(3)	定例会	48
(4)	図書館から文庫への長期貸出数	48
(5)	補助金	48
13	三鷹市立図書館協議会	49
(1)	委員（令和5年3月31日現在）	49
(2)	会議の開催と審議状況	49
14	その他	49
(1)	蔵書点検	49
(2)	資料のリサイクル	50
(3)	「三鷹文学散歩」の販売	50
(4)	複写サービス	50
(5)	督促	51
(6)	職員研修実績	51
(7)	インターンシップ等の受け入れ	52
(8)	第4次三鷹市基本計画（第2次改定）関連	52
(9)	図書館グッズの販売	53
15	広報	53
(1)	図書館だより（年4回発行）	53
(2)	三鷹市立図書館メールマガジン	55
(3)	図書館ホームページ	55
Ⅲ	令和5年度図書館事業計画（「令和5年度基本方針と事業計画」より）	57
1	「三鷹市立図書館の基本的運営方針」の推進	57
2	読書活動の推進	57
(1)	市民との協働による読書活動の推進	57
(2)	子どもの読書活動の推進	57
3	図書館のサービス向上のための取り組み	58
(1)	図書館資料の充実	58
(2)	レファレンスサービスの向上と地域資料の充実	58
(3)	デジタル技術を活用した快適なサービスの提供	58
4	図書館ネットワークの再構築に向けた取り組み	59
参考	図書館費 令和4年度決算額・令和5年度予算額	60
1	令和4年度三鷹市一般会計歳出決算額	60
2	令和5年度三鷹市一般会計歳出予算額	61
	図書館関連法規等	61

I 三鷹市立図書館概要

1 教育委員会の組織

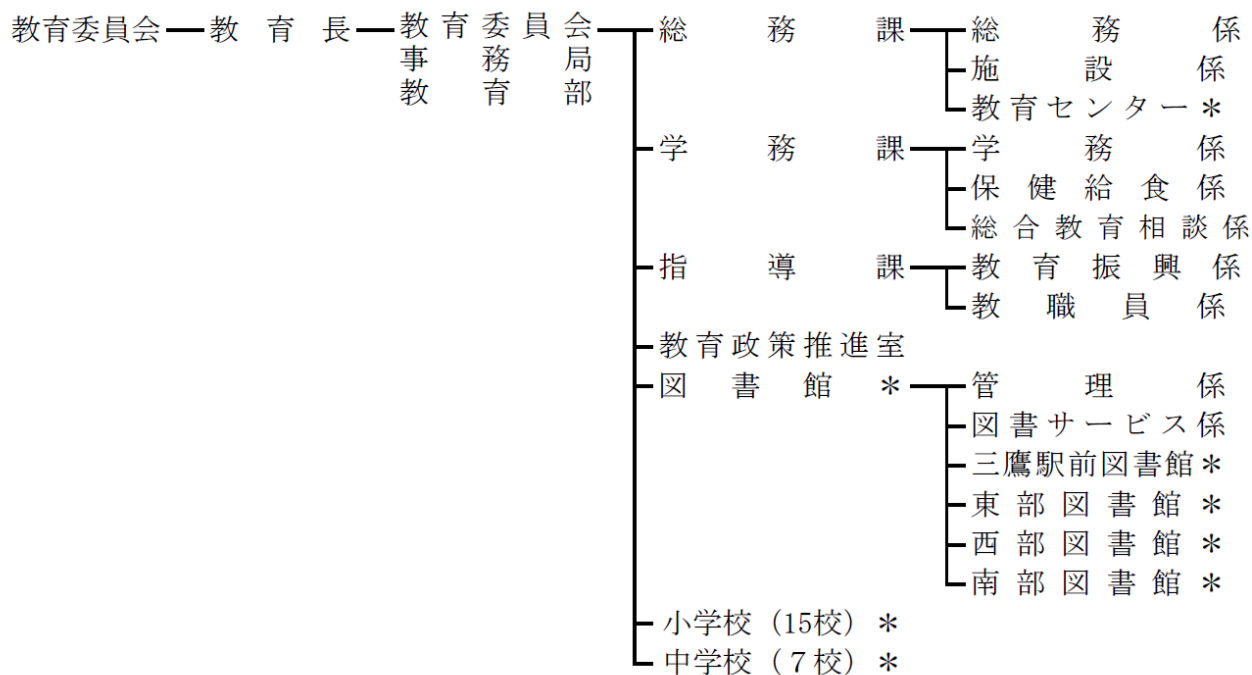

*：条例に基づき設置された施設として、課又は係相当の施設を示す。

【凡例】

事業概要内で次のとおり表示されている場合には、それぞれの館を表す。

本館：三鷹図書館（特に表示がない場合は「団体・BM」を含む。）

下連：下連雀図書館（平成 29 年 3 月閉館）

東部：東部図書館

西部：西部図書館

駅前：三鷹駅前図書館

南部：南部図書館（愛称：みんなみ）

BM：移動図書館（巡回文庫）「ひまわり号」

井 CC：井の頭コミュニティ・センター図書室（連携館）

牟七：牟礼七丁目小広場（平成 30 年度東部図書館休館中のみ運用）

天神：大沢天神児童遊園（令和 2 年度西部図書館休館中のみ運用）

2 沿革（三鷹市立図書館のあゆみ）

年	月日	できごと
昭和 37(1962)年	6月	三鷹図書館用地買収
昭和 38(1963)年	6月	同新設工事着工
昭和 39(1964)年	5/31	同竣工
昭和 39(1964)年	10/1	三鷹図書館開館 上連雀六丁目 12 番 15 号。鉄筋コンクリート3階建て。職員館長以下 10 人（管理係 2 奉仕係 7）。開館時間 9 時 30 分～17 時。休館日毎週日曜日、国民の祝日、館内整理日（毎月 16 日）、昭和 59 年 3 月 31 日閉館
昭和 40(1965)年		三鷹市史編さん事業開始（～44 年）、「図書館だより」第 1 号発行（7/1）
昭和 41(1966)年		読書会育成事業開始・読書団体連絡会発足・読書感想文コンクール開催・文学散歩・著書を囲む会・文化講演・レコードコンサート・郷土資料展・講座開催
昭和 42(1967)年		北野遺跡発掘調査・個人貸出開始（5/27～。7 才以上の市民対象）・学級文庫貸出開始
昭和 43(1968)年		「三鷹市史史料集」刊行 地域文庫貸出開始
昭和 44(1969)年		貸出方式を逆ブラウン方式に変更、7 月巡回文庫の愛称募集（応募 50 通）、8/4 巡回文庫（以下 BM という。）「ひまわり号」誕生（市内 9 か所を巡回）
昭和 45(1970)年		「三鷹市史」「三鷹市史史料集」第 2・第 4 集刊行
昭和 46(1971)年		「三鷹市史史料集」第 3 集刊行、郷土資料室増設工事、ブックポスト設置（8/15）
昭和 47(1972)年	7/23	下連雀図書館開館
昭和 48(1973)年		本館夜間開館開始（3 月～10 月 火・木曜日 19 時まで）
昭和 49(1974)年		三鷹市地域・家庭文庫親子読書会連絡会結成、地域文庫リーダー養成講座開催 「図書館 10 年の歩み」発刊、予約サービス開始
昭和 52(1977)年		推せん図書リスト（小・中学生対象）発行。BM「ひまわり号」移管（4 月市民課から図書館へ）。朗読技術講座開催。助成図書整備作業開始（三鷹市地域・家庭文庫親子読書会連絡会）、本館日曜開館開始（11/6～本館の夜間開館を廃止し、日曜開館を実施）
昭和 53(1978)年		障がい者サービス開始。市立図書館の 4 館整備計画が出される（三鷹市基本計画）。
昭和 55(1980)年	5/20	東部図書館開館 社会教育会館と共催で文学講座（郷土の作家たち）開催
昭和 56(1981)年		三鷹市立図書館協議会（以下「協議会」という。）設置、新本館建設市民会議の開催（通算 15 回）、BM「ひまわり号」買替、新川・中原コミュニティ・センター図書室開設用図書貸出
昭和 57(1982)年		協議会「図書館運営のあり方について」諮問、下連開館 10 周年記念行事開催、新本館建設設計業者決定
昭和 57(1982)年	8/2	盲人用録音物等発受施設認可（本館）
昭和 58(1983)年		協議会「図書館運営のあり方について」答申、新本館建設工事着工
昭和 59(1984)年	7/17	新本館開館、新本館開館記念特別展示と「三鷹図書館 20 年の歩み」発行
昭和 60(1985)年		レコード・カセットの館内試聴利用を開始（本館）。拡大読書器設置（本館）
昭和 60(1985)年	10/22	コンピュータによる図書館業務開始（本館）
昭和 61(1986)年	5/1	武蔵野市立図書館・杉並区立図書館との相互貸出開始
昭和 61(1986)年	9/2	婦人問題（現「男女平等参画」）情報コーナー設置
昭和 61(1986)年	10/2	下連オンラインによる貸出開始。本館・下連・巡回文庫貸出カード共通化
昭和 62(1987)年	3/24	本館レコード・カセット貸出開始
昭和 62(1987)年	5/21	西部図書館開館及び同館でオンラインによる貸出開始
昭和 62(1987)年	10/1	東部オンラインによる貸出開始
昭和 63(1988)年	8/9	本館夜間開館開始。火・木曜日 19 時まで
平成 2(1990)年	3/30	三鷹開村 100 周年記念「三鷹文学散歩（B6 判 337P）」発行
平成 2(1990)年	10/11	市制 40 周年記念「三鷹文学散歩展」開催（～10/24）
平成 3(1991)年	5/19	東部開館 10 周年記念行事開催（～5/20、11/11）
平成 3(1991)年	6/20	個人貸出冊数 4 冊から 6 冊に変更
平成 3(1991)年	6/20	個人貸出登録者範囲を隣接市区（武蔵野市、調布市、小金井市、世田谷区、杉並区）の居住・通勤・通学者に拡大
平成 4(1992)年		都立図書館と市町村立図書館を結ぶ図書館情報ネットワーク稼動。駅前図書館の建設計画（第 2 次三鷹市基本計画）
平成 6(1994)年	1/26	駅前図書館開館及び同館で夜間開館実施（火・木曜日 19 時まで）
平成 6(1994)年	4/1	駅前夜間開館拡充（火～金曜日 20 時まで）
平成 6(1994)年	7/1	三鷹市、武蔵野市、小金井市、田無市、保谷市各市立図書館と相互利用協定締結（5 市公共施設相互利用）
平成 7(1995)年	3/1	駅前 CD 貸出開始
平成 7(1995)年	11/18	大人が楽しむおはなし会（会場：三鷹駅前コミュニティ・センター）開始
平成 12(2000)年	10/1	個人貸出冊数 6 冊から 10 冊に、貸出期間 2 週間から 3 週間に変更

年	月日	できごと
平成 13(2001)年	1/21	三鷹市、武蔵野市、小金井市、西東京市各市立図書館と相互利用協定締結
平成 13(2001)年	4/1	三鷹市、調布市の間で相互利用協定施行（締結3/14）
平成 13(2001)年	4/24	本館夜間開館拡充（火～金曜日 19 時まで）
平成 13(2001)年	10/1	BM「ひまわり号」更新、10/9～11/27 利用者意向調査、年末年始休館 2 日縮減
平成 14(2002)年	5/3	祝日開館開始（下連を除く）
平成 14(2002)年		夏期開館時間の延長（7・8 月駅前を除き、9 時 30 分開館）
平成 14(2002)年	9/1	図書館のインターネット予約開始
平成 15(2003)年	4/23	大沢家庭文庫 文部科学大臣表彰
平成 15(2003)年	6/30	夏期開館時間延長本格実施（7・8 月駅前を除き、9 時 30 分開館）
平成 15(2003)年	8/15	はじめての絵本（ブックスタート）事業開始
平成 15(2003)年	9/6	学校図書館地域開放（小中学校全 22 校）開始
平成 16(2004)年	4/1	大沢コミュニティ・センター図書室との図書の協力貸出・配送実施
平成 16(2004)年	6/30	オンラインデータベース情報検索開始（本館）
平成 16(2004)年	11/6	市立図書館開館 40 周年記念講演会開催
平成 17(2005)年	4/1	駅前を除き 9 時 30 分開館を通年実施 視聴覚資料の 3 点貸出を開始
平成 17(2005)年	4/23	本館 文部科学大臣表彰
平成 17(2005)年	5/13	「みたか子ども読書プラン 2010」策定
平成 17(2005)年		インターネット閲覧用パソコンの設置（本館・駅前）
平成 18(2006)年	4/1	井の頭コミュニティ・センター図書室への協力貸出（試行）の覚書締結
平成 18(2006)年	4/4	本館開館時間延長（20 時まで）
平成 18(2006)年	4/23	三鷹市文庫連絡会 文部科学大臣表彰 「みたか子ども読書プラン 2010」に基づく「みたか子ども読書フェア」実施
平成 18(2006)年	5/12	「読み聞かせ入門講座」（本館）開始。以降毎年開催
平成 18(2006)年	11/17	連雀コミュニティ・センター図書室への協力貸出の覚書締結
平成 19(2007)年	6/27	杏林大学医学図書館と協力貸出に関する協定を締結
平成 19(2007)年	11/27	コンピュータシステム更新・ライトカード採用・在庫予約の開始
平成 20(2008)年	4/23	ペガサス文庫 文部科学大臣表彰
平成 21(2009)年	1/8	自動貸出機等対応の I C タグシステムを導入し、リニューアル・オープン、同時に貸出期間を 3 週間から 2 週間に変更、総合カウンター開設
平成 21(2009)年	2 月	ダイジー図書正式作成開始
平成 21(2009)年	2/4	こどもカウンター開設
平成 21(2009)年	3/1	C D（駅前）・カセットテープ（本館）の予約取扱開始
平成 21(2009)年	6/2	太宰治生誕 100 年記念特別展示
平成 21(2009)年	6 月	協議会「市民から親しまれる図書館へ」提言
平成 22(2010)年	1 月	「24 時間テレビ」から寄贈を受け、拡大読書器の更新、資料読上げ器設置（本館）
平成 23(2011)年	4/1	web レファレンス受付開始（本館）
平成 23(2011)年	5/7	東日本大震災被災地 福島県矢吹町（姉妹町）に 3,738 冊の図書を寄贈
平成 23(2011)年	5/8	福島県矢吹町立中学校図書館等震災支援活動実施（～5/9） 職員 3 名を派遣。排架作業等を行う
平成 23(2011)年	10/15	三鷹市立図書館「図書館だより」再創刊
平成 23(2011)年	11/30	南部図書館（仮称）基本プラン検討市民会議提言
平成 24(2012)年	1/4	展示「おめでとう 88 歳 文も絵も神沢利子展」開催（～2/26） 市内在住の児童文学作家神沢利子氏についての展示
平成 24(2012)年	1/29	神沢利子氏による読み聞かせ（本館）
平成 24(2012)年	2 月	国立国会図書館の歴史的音源配信サービス館内利用開始（本館）
平成 24(2012)年	3/30	「三鷹市立南部図書館（仮称）基本プラン」確定
平成 24(2012)年	3/31	「みたか子ども読書プラン 2022－三鷹市子ども読書活動推進計画－」策定
平成 24(2012)年	4 月	雑誌リサイクルの開始
平成 24(2012)年	6/27	でまえとしょかん「にこにこ」開始（偶数月第 4 水曜日）（本館）
平成 24(2012)年	7 月	絵本バック設置開始
平成 24(2012)年	8/30	「公益財団法人アジア・アフリカ文化財団と三鷹市及び三鷹市教育委員会とのパートナーシップ協定」締結
平成 24(2012)年	10/1	三鷹市、三鷹市教育委員会、株式会社まちづくり三鷹、NPO 法人三鷹ネットワーク大学推進機構（以下「NW大」という。）の 4 者で、オープンソースプログラム言語 Ruby を活用した地域活性化に関する共同研究開発について協定を締結
平成 25(2013)年	6 月	全館で児童書架に「ユニバーサル図書」コーナーを設置
平成 25(2013)年	7/23	三鷹市初「MITAKA CITY LIBRARY 中高生におススメ！POP 大賞」募集（応募～9/1、投票 9/4～9/22、表彰 10/6）※応募は全館で実施
平成 25(2013)年	11/23	南部開館式典・開館記念施設見学会開催（11/24 より通常開館） 南部オープニングイベント

年	月日	できごと
平成 25(2013)年	12/3	三鷹中央学園学校図書館土曜地域開放合同企画「ベビ☆としょ」(第三小学校)
平成 25(2013)年	12/27	ナクソス・ミュージック・ライブラリー提供開始(全館)
平成 26(2014)年	1/27	特別展示会「幕末から昭和 40 年頃の地図～旧三鷹村・旧三鷹町・三鷹市周辺～」(～8/10)(本館)
平成 26(2014)年	3/23	南部オープニングイベント 講演会「アフリカの本と子どもたち」翻訳家・アフリカ子どもの本プロジェクト代表・青山学院女子短期大学教授 さくまゆみこ氏
平成 26(2014)年	4/19	「みたかとしょかん図書部！」第一回キックオフミーティング
平成 26(2014)年	7/1	文部科学省「公民館等を中心とした社会教育活性化支援プログラム」受託
平成 26(2014)年	7/27	三鷹市立図書館開館 50 周年記念・NW大共催連続講座「本と図書館をめぐる冒険 その1 図書館の未来を考えてみよう」講師 慶応義塾大学教授 糸賀雅児氏
平成 26(2014)年	8/19	開館 50 周年記念・写真原画展「写真絵本・ノンフィクション作家 大塚敦子の仕事 本をとおして伝えたいこと～ともに生き、ともに支える～」(～9/21)(本館)
平成 26(2014)年	8/30	開館 50 周年記念・NW大共催連続講座「本と図書館をめぐる冒険 その2 本をつくるということ」講師 編集者 松田哲夫氏
平成 26(2014)年	9/5	開館 50 周年記念事業「みんなで選ぶ 50 年後まで図書館に残したい本 50 冊」募集(～10/3)(全館)
平成 26(2014)年	9/28	開館 50 周年記念・NW大共催連続講座「本と図書館をめぐる冒険 その3 本が大好きになる人生」講師 岡崎武志氏
平成 26(2014)年	10/2	開館 50 周年記念関連展示「50 年以上よみつがれている絵本」(本館)
平成 26(2014)年	10/29	南部開館 1 周年記念アジア・アフリカ語学院留学生によるおはなし会
平成 26(2014)年	10/31	開館 50 周年記念事業図書館フェスタ(本館)(～11/1) 開館 50 周年記念関連展示「三鷹市立図書館 50 年」(本館)(～11/1)
平成 26(2014)年	11/4	おとなが楽しむおはなし会第 20 回記念おはなし会(本館)
平成 26(2014)年	11/15	開館 50 周年記念事業・幼児向けワークショップ「絵本作家亀岡亜希子さんの読み聞かせと工作」(本館)
平成 26(2014)年	11/18	開館 50 周年記念事業「国会図書館を見に行こう！」(駅前)
平成 26(2014)年	11/20	開館 50 周年記念事業「おおさわ学園のみんなが好きな本を教えてくださいよ～ おおさわ学園読書活動の紹介展示」(～12/5)(西部)開始。以降毎年開催
平成 26(2014)年	11/25	開館 50 周年記念事業大人向けギャラリートーク(絵本作家亀岡亜希子氏)(本館)
平成 26(2014)年	11/29	開館 50 周年記念事業「三鷹市立図書館開館 50 周年記念おとなが楽しむおはなし会」「ようこそおはなしの森へ～なつかしい昔話や文学作品を語りでー」(西部)
平成 26(2014)年	12/6	開館 50 周年記念事業「小学生向けワークショップ」(絵本作家亀岡亜希子氏)(本館)
平成 26(2014)年	12/21	開館 50 周年記念・NW大共催連続講座「本と図書館をめぐる冒険 その4『ことば』が創るこどもの未来」講師 東京学芸大学准教授 前田稔氏
平成 27(2015)年	1/18	開館 50 周年記念事業「三鷹市立図書館開館 50 周年記念おとなが楽しむおはなし会アジア・アフリカのおはなし」(南部)
平成 27(2015)年	3/17	開館 50 周年記念事業「第 2 回国会図書館を見に行こう！」(駅前)
平成 27(2015)年	3/28	開館 50 周年記念事業クロージング・イベント「図書館未来会議 みんなでこれからを語り合おう夢見よう」ファシリテーター 武蔵野美術大学視覚伝達デザイン学科教授 斎藤啓子氏
平成 27(2015)年	3/29	三鷹図書館サポーター運営による第一回「春のガーデンカフェ」(本館)
平成 27(2015)年	4/25	開館 50 周年記念事業「ずっと図書館に残したい本 50 冊」を選ぶワークショップ開催 アドバイザー(編集者・書評家)松田哲夫氏(本館)
平成 27(2015)年	5/12	三鷹市立図書館公式ロゴ完成お披露目会。展示「三鷹市立図書館公式ロゴ制定記念 太宰治関連所蔵品展～森永コレクションを中心に～」(本館)(～6/12)
平成 27(2015)年	6/26	三鷹図書館サポーター「本の修理屋さん」出張修理を開始
平成 27(2015)年	9/20	三鷹図書館サポーター「おはなしどころ」出張活動を開始
平成 27(2015)年	9/24	新図書館システムでの運用開始。貸出冊数 10 冊から 15 冊へ。展示「みんなで選ぶずっと図書館に残したい本 50 冊」【文学部門】【絵本・子どもの本部門】計 100 冊展示(本館)(～12/27)
平成 27(2015)年	9/30	子ども向けイベント「あなたの好きな本、教えて！」(全館)(～11/15)
平成 27(2015)年	12/8	特別展示「作家 津村節子の世界 ～夫 吉村昭とともに」(本館)(2/2リニューアル～4/3) 1/7、2/22に津村節子氏来館
平成 28(2016)年	1/25	三鷹市立図書館メールマガジン発刊(以下各月 10 日発行)
平成 28(2016)年	3/2	井の頭地区住民協議会、三鷹市及び教育委員会で図書館(室)連携に向けたパートナーシップ協定を締結
平成 28(2016)年	3月	「みたか子ども読書プラン 2022」第 1 次改定実施
平成 28(2016)年	8/6	第 1 回わん！だふる読書体験を開催(本館)
平成 28(2016)年	11/18	布絵本の貸出開始(本館) 作品数 7 点(制作：てのひらの会)
平成 29(2017)年	3/1	三鷹市立図書館配達サービス制度発足(サービス提供は 29 年度から)

年	月日	できごと
平成 29(2017)年	3/28	BM 車両引退記念イベント「ありがとう！ひまわり号」(本館)
平成 29(2017)年	3/31	下連雀図書館閉館
平成 29(2017)年	4/9	BM「ひまわり号」新車両お披露目式・見学会(本館)
平成 29(2017)年	4/27	国会図書館デジタル資料送信サービスの提供開始(本館)
平成 29(2017)年	5/17	児童文学作家 神沢利子氏より、資料寄贈申出書を受領(本館)
平成 29(2017)年	7/20	井の頭コミュニティ・センター図書室との連携開始
平成 29(2017)年	9/30	東部図書館サポーター設立懇談会(9/30、10/10、11/1、11/18)
平成 29(2017)年	11/11	「西部図書館開館 30 周年記念おはなし会 in おはなしの森」(西部) 主催:わたげの会/西部
平成 29(2017)年	11/18	神沢利子寄贈記念特別展「神沢利子さんのおくりもの」(~12/10) 本館エントランスホール、展示ホール、第一集会室で開催
平成 29(2017)年	12/12	特別展「神沢利子さんのおくりもの」本館展示ホールで開催継続(~2/4)
平成 29(2017)年	11/19	特別展「神沢利子さんのおくりもの」関連講座「編集者は見た!神沢利子の絵本作りのほとりで」講師元・福音館書店絵本編集者作田真知子氏(会場: NW大-三鷹市立図書館、三鷹市星と森と絵本の家、NW大共催)
平成 29(2017)年	12/10	特別展「神沢利子さんのおくりもの」関連講座「北、動物、いのち。あべ弘士さんが語る神沢利子文学」講師絵本作家・画家あべ弘士氏(会場: NW大-三鷹市立図書館、三鷹市星と森と絵本の家、NW大共催)
平成 30(2018)年	1/25	「神沢利子さんおはなし会」 演者児童文学作家神沢利子氏(本館)
平成 30(2018)年	5/2	第 1 回東部図書館フェスタ(東部)
平成 30(2018)年	9/17	東部改修工事のため休館(~3/20)
平成 30(2018)年	9/22	東部休館中「牟礼七丁目小広場」へ BM「ひまわり号」が臨時巡回(~3/17)
平成 30(2018)年	12/22	展示「神沢利子さんのおくりもの」(~2/3)(本館)
平成 30(2018)年	12/22	「くまの子ウーフコーナー」オープン(本館)
平成 31(2019)年	1/17	西部・駅前・南部で国立国会図書館資料の取り寄せ、閲覧サービス開始
平成 31(2019)年	2/5	巡回展示「吉村昭・津村節子ー井の頭に暮らしてー」(~2/24)(本館)
平成 31(2019)年	3/21	東部図書館リニューアル・オープン
令和元(2019)年	9/28	第 1 回西部図書館サポーター設立懇談会を開催
令和元(2019)年	10/12	台風 19 号接近の影響により 10/12、13 の二日間を臨時休館
令和元(2019)年	10/26	第 2 回西部図書館サポーター設立懇談会を開催
令和元(2019)年	12/21	神沢利子さん寄贈資料の展示「くまの子ウーフ 出版 50 年」(~2/2)
令和 2(2020)年	1/26	おめでとう 50 年!「ウーフのカードケースを作ろう」ワークショップ開催
令和 2(2020)年	1/29	「神沢利子さんお誕生日会」開催(本館)
令和 2(2020)年	2/29	新型コロナウイルスの影響に伴う全館臨時休館(~3/15)
令和 2(2020)年	3月	「みたか子ども読書プラン 2022」第 2 次改定実施
令和 2(2020)年	3/17	全館再開館(感染対策のため貸出、返却、予約資料受取等に限定)
令和 2(2020)年	3/28	新型コロナウイルスの感染拡大に伴い再び全館臨時休館(~6/1)
令和 2(2020)年	4/21	休館期間中に「おうちで本を楽しもう!」を実施(4/28、5/9にも実施)
令和 2(2020)年	5/1	休館期間中に「おうちで音楽を楽しもう!」を実施(~6/22)
令和 2(2020)年	5/21	臨時休館にとめない、本館 2 階で開催予定だった企画展示の一部を「おうちで展示を楽しもう!」としてウェブ公開
令和 2(2020)年	6/2	全館再開館(感染症対策のため席数を減らし、短時間での利用を呼びかけ)
令和 2(2020)年	8/27	BM どんぐり山ステーション巡回終了
令和 2(2020)年	8/28	BM 上水北児童遊園ステーション巡回終了
令和 2(2020)年	9/6	三鷹市立図書館スマートフォンアプリのサービス終了
令和 2(2020)年	9/8	西部改修工事のため休館(~3/19)
令和 2(2020)年	9/8	図書館システム入替えのため臨時休館(~9/22)
令和 2(2020)年	9/23	新図書館システム運用開始。予約点数 6 点から 10 点へ。有効期限 2 年から 3 年へ。
令和 2(2020)年	9/26	西部休館中「大沢天神児童遊園」に BM「ひまわり号」が臨時巡回(~3/14)
令和 2(2020)年	10/2	BM 新ステーション「三鷹げんき」の巡回を開始
令和 2(2020)年	11/17	工事により BM ステーション「くすのき児童遊園」連休(~3/30)
令和 3(2021)年	1/12	石倉ヒロユキ氏デザインによる図書館オリジナルバッグ発売
令和 3(2021)年	3/20	西部図書館リニューアル・オープン
令和 3(2021)年	3月	寄付金を活用し、本館「おはなしのへや」リニューアル
令和 3(2021)年	3/25	みたか電子書籍サービス開始
令和 3(2021)年	4/25	緊急事態宣言により本館と駅前の開館時間を短縮(午後 5 時閉館)
令和 3(2021)年	5/12	本館と駅前の開館時間を通常どおり午後 8 時までに変更
令和 3(2021)年	8月	非接触型の消毒用アルコールスタンド及び検温器を設置(全館)
令和 3(2021)年	10月	おはなし会、感染予防対策を行いながら段階的に再開
令和 4(2022)年	1/7	BM 北野情報コーナーステーション巡回開始

年	月日	できごと
令和4(2022)年	2/17	石倉ヒロユキ氏デザインによる図書館オリジナルてぬぐいの販売開始
令和4(2022)年	3/24	シニア SOHO サロン三鷹による講座「電子書籍サービスを利用してみよう！」開催
令和4(2022)年	7/1	みたか電子書籍サービスに雑誌を追加
令和4(2022)年	7/18	ハッピーマンデー開館を試行
令和4(2022)年	7/26	東部、西部、南部図書館で平日夜間開館を試行(～8/5)
令和4(2022)年	9/10	みたか防災マルシェに参加(10、11日)
令和4(2022)年	10/4	車両メンテナンスのためBM「ひまわり号」の運行を休止(～10/14)
令和4(2022)年	10/29	3年ぶりに図書館フェスタを開催(本館)
令和4(2022)年	11/23	3年ぶりにみんなみフェスタを開催(南部)
令和4(2022)年	12/1	分館で国会図書館デジタル資料送信サービスの提供開始
令和5(2023)年	12/27	ティーンズ(10代)まなびの場事業を実施(～12/28、1/4～1/6)
令和5(2023)年	1/10	神沢利子さんのおくりもの展を開催(1/29)
令和5(2023)年	3/9	石倉ヒロユキ氏原画展「ポットくんのおしり」を開催(～3/26)

3 市長表彰(ベストプラクティス表彰)

	内容
平成15年度	努力賞「はじめての絵本(ブックスタート)事業」
平成18年度	努力賞「三鷹図書館(本館)の平日の開館時間の延長」
平成19年度	優良賞「図書館コンピュータシステムの再構築」
平成21年度	優秀賞「ICタグシステムの導入による効率的図書館運営と利用者サービスの向上」
平成24年度	経営改善努力賞「市政情報の電子書籍化」(企画経営課、秘書広報課、情報推進課、相談・情報課と共同受賞)
平成25年度	優秀賞「南部図書館みんなみの開館」
平成25年度	経営改善努力賞「市民センター周辺施設の一括管理等による経費の削減」(契約管理課、総務課と共同受賞)
平成26年度	優秀賞「開館50周年を機に「つながる図書館」に向けたサポーター養成」
平成27年度	パブリシティ部門賞「三鷹市立図書館ロゴマークの作成と活用」
平成28年度	パブリシティ部門賞「わん!だふる読書体験」の実施
平成28年度	環境マネジメント努力賞「エネルギー使用量の削減とリサイクル図書の推進」
平成29年度	最優秀賞「図書館サービス網の再編」
平成30年度	パブリシティ部門賞「魅力ある図書館活動の情報発信に関する取り組み～「わん!だふる読書体験」と「神沢利子さんのおくりもの展」～」

4 施設状況

(1) 本館及び各分館の状況

(令和4年4月1日現在)

館名	本館	東部	西部	三鷹駅前	南部
開館年月日	昭和 39 (1964) 年 10 月 1 日開館 昭和 59 (1984) 年 7 月 17 日現在地へ	昭和 55 (1980) 年 5 月 20 日	昭和 62 (1987) 年 5 月 21 日	平成 6 (1994) 年 1 月 26 日	平成 25 (2013) 年 11 月 23 日
所在地	上連雀 8-3-3	牟礼 5-8-16	大沢 2-6-47	下連雀 3-13-10	新川 5-14-16
電話／ファクシミリ	0422-43-9151 0422-43-0332	0422-49-3851 0422-46-3488	0422-33-1311 0422-33-1356	0422-71-0035 0422-71-0034	0422-76-5571 0422-26-9153
敷地面積	4,034.14 m ²	1,000.55 m ²	1,371.81 m ²	993 m ²	1,284 m ²
延床面積	3,172.31 m ²	596.92 m ²	690.44 m ²	1,001.89 m ²	760.95 m ²
階層	地上 2 階、地下 1 階建	地上 2 階建	地上 2 階建	三鷹駅前コミュニ ティ・センター 2・ 3 階	アジア・アフリカ 語学院 1 階、2 階 の一部
開館時間	9:30~20:00 ※土日祝 9:30~17:00	9:30~17:00	9:30~17:00	10:00~20:00 ※土日祝 10:00~17:00	9:30~17:00
主な休館日	月／第 3 水				
閲覧席	40 (109) ※	0 (24) ※	32 (10) ※	21 (9) ※	22 (27) ※
IN 閲覧席	3 席 ※	1 席 ※	1 席 ※	2 席 ※	3 席 ※
職員数	15(7)／11.0(5.4)	4(2)／2.4(2.4)	3(1)／1.5(0.5)	6(3)／4.9(3.4)	4(2)／2.4(2.4)
開架書架 以外の主 な施設内 容	おはなしのへや、 くまの子ウーフコ ーナー、ティーン ズコーナー、三鷹 市民文庫、団体貸 出室、授乳室、対 面朗読室、録音 室、資料室、集会 室、読書ホール、 展示コーナー、保 存庫・収蔵庫、無 線 LAN アクセスポ イント、拡大読書 器、音声読上げ 機、電子ループ、 商用データベース 団体貸出、移動図 書館ひまわり号の 運行	視聴覚室（おはな しのへや兼用）、 ティーンズコーナ ー、学習席、むれ テラス、無線 LAN アクセスポイン ト、電子ループ	集会室（おはなし のへや兼用）、テ ィーンズコーナ ー、学習席、対 面朗読室、保存 庫、無線 LAN アク セスポイント、電 子ループ	おはなしのへや、 ティーンズコーナ ー、対面朗読室、 無線 LAN アクセス ポイント、電子ル ープ、商用データ ベース	おはなしのへや、 展示コーナー、学 習室、貸出用閲覧 席、授乳室、まな びてらす、対面朗 読室兼ボランティア 室、閉架書庫、 無線 LAN アクセス ポイント、電子ル ープ、商用データ ベース
収容能力	46 万冊	7 万冊	6 万冊	9 万冊	7 万冊
複写機	2 台	1 台	1 台	1 台	1 台
AED	2 台	1 台	1 台	1 台（施設共用）	1 台
自動貸出機	4 台	2 台	2 台	3 台	2 台
自動返却機	2 台	1 台	1 台	1 台	1 台

閲覧席：館内に配置している閲覧用の席数。() 書きは机を備えている席数。(コロナウイルス対策で変動があったため、数値は令和 4 年度末日現在のものを記載)

IN 閲覧席：インターネット閲覧用パソコン席数

職員数：令和 4 年 4 月 1 日現在の常勤職員人数／非常勤職員人数。()内はうち司書資格を有する人数。非常勤職員人数は再任用職員及び会計年度任用職員(月額職員)の年間の実労働時間の合計を 1500 時間を 1 人として換算し、小数点第 2 位を四捨五入したもの。

主な休館日：上記の他、年末年始(12 月 29 日～1 月 3 日)及び蔵書点検による休館(特別整理日)がある。

AED：自動体外式除細動器。駅前については三鷹駅前コミュニティ・センターとして 1 台設置されている。

(2) 移動図書館「ひまわり号」

ア 概要

移動図書館「ひまわり号」は、図書館が近くにないなど、図書館への来館が困難な市民のために、市内 19 か所を隔週ごとに巡回し、資料の貸出・返却等を行っている。(運行開始：昭和 44 年 8 月)

※平成 29 年 4 月、武蔵野美術大学と協働製作したラッピングデザイン車両に更新



現行車種 日野デュトロ改造型 4,009cc
積載図書数 約 2,000 冊

イ ステーション巡回表

「ひまわり号」は隔週 1 回火～金曜日に、下連雀六丁目防災広場については毎週巡回している。週はそれぞれ A 週 B 週に分かれ、巡回経路は次のとおりである。

週	巡回ステーション	曜日	巡回時間
A 週	(1) のぼり湯広場 (井口五丁目)	火	午前 9:30～11:00
	(2) 三鷹台児童公園 (井の頭一丁目)	火	午後 1:30～4:00
	(3) 下連雀六丁目防災広場 (下連雀六丁目)	水	午前 9:30～11:00
	(4) 井の頭公園西園 (下連雀一丁目)	水	午後 1:30～4:00
	(5) 新川島屋敷通り団地 (新川四丁目)	木	午前 9:30～11:00
	(6) 羽沢小学校 (大沢四丁目)	木	午後 2:00～4:00
	(7) 三鷹げんき (大沢四丁目)	金	午前 9:30～11:00
	(8) 三鷹台団地 (牟礼二丁目)	金	午後 1:30～2:45
	(19) 北野情報コーナー (北野三丁目)	金	午後 3:00～4:00
B 週	(9) 上連雀くすのき児童遊園 (上連雀九丁目)	火	午前 9:30～11:00
	(10) 東野住宅 (深大寺二丁目)	火	午後 1:30～2:45
	(11) 深大寺公園 (深大寺三丁目)	火	午後 3:00～4:00
	(12) 下連雀きたうら児童公園 (下連雀四丁目)	水	午前 9:30～11:00
	(3) 下連雀六丁目防災広場 (下連雀六丁目)	水	午後 1:30～4:00
	(13) はなかいどう (牟礼六丁目)	木	午前 9:30～11:00
	(14) 水源の森あけぼのふれあい公園 (上連雀五丁目)	木	午後 1:30～2:45
	(15) 堀合児童公園 (上連雀一丁目)	木	午後 3:00～4:00
	(16) 中原地区公会堂広場 (中原四丁目)	金	午前 9:30～10:00
	(17) 中原すくすく児童遊園 (中原一丁目)	金	午前 10:15～11:00
(18) 井の頭公園駅前広場 (井の頭三丁目)	金	午後 1:30～4:00	

※ステーション名の前にあるかっこ書きの数字は、表紙裏に記載している BM ステーションマップの番号

(3) 井の頭コミュニティ・センター図書室

連携館（平成 29 年 7 月 20 日連携開始）。市立図書館と同じ図書館システムを使用し、資料の相互利用（ただし、井 CC 所蔵の新作資料、雑誌及び漫画書架の資料は井 CC のみで貸出・予約可能）及び登録利用者の共通化を図る。

ア 開室時間

火～金曜日 正午～午後 8 時（夏休み期間は午前 10 時～午後 8 時）

土曜日：午前 10 時～午後 8 時

日曜日：午前 10 時～午後 4 時 30 分

休室日：月曜日、祝日（祝日が月曜と重なる場合は翌火曜日も休室）、年末年始、その他住民協議会が必要と認めた日

イ その他

住所：三鷹市井の頭 2-32-30

電話：0422 (44) 7321

ホームページ：<https://inokashiracc.jp/library/>

井の頭コミュニティ・センター図書室と三鷹市立図書館との連携について

図書館サービス網の再編を進める中、平成 28 年 3 月 2 日に、井の頭地区住民協議会と市と教育委員会との間にパートナーシップ協定を締結し、市立図書館と同様の図書館サービスを提供する形での提携を図る方向で協議・検討・準備を始めた。

平成 29 年 7 月 19 日、市立図書館分館と同等のサービスを提供するための基本となる「井の頭コミュニティ・センター図書室と三鷹市立図書館の連携に関する覚書」が取り交わされ、翌 7 月 20 日から連携を開始している。



II 令和4年度図書館事業報告

1 事業計画の実施状況

(1) 「三鷹市立図書館の基本的運営方針」の推進

「三鷹市立図書館の基本的運営方針」に基づき、図書館資料等の充実を図るとともに、ハッピーマンデー開館及び夜間開館時間延長の試行を実施した。

また、新型コロナウイルス感染症の感染予防に配慮しながら、おはなし会やティーンズ（中学生・高校生）世代の学習の場としての集会室開放、図書館サポーター活動などを実施。さらに、「みたか電子書籍サービス」を拡充するとともに、高齢者向けの利用講座を実施するなど、各世代のニーズに応じた図書館サービスの提供と利用環境の整備を進めた。

(2) 読書活動の推進

ア 各館図書館サポーターとの協働

図書館サポーター活動は感染防止対策を徹底したうえで順次再開した。本館では、書架整理、本の修理、おはなし会の開催のほか、10月29日には3年ぶりとなる図書館フェスタを開催し、サポーターによる古本市を実施した。南部でも同じく3年ぶりとなる「みんなみフェスタ」を開催したほか、ガーデニング、装飾、子ども向けイベント、お助け隊、本の修理のサポーターが活動した。東部では、本の修理や花壇の整備、西部図書館も新規に募集した本の修理サポーターが活動を開始している。

イ 「みたかとしょかん図書部！」による活動

4月にキックオフミーティングを開催し、14人が参加した。

以降定期的な活動を行い、「しおりコンテスト」「ショートショートコンテスト」の企画運営、「部内読書会」「図書館フェスタ謎解きイベント」「幼児向けおはなし会」の実施、部誌の発行等、積極的に活動した。

ウ 乳幼児向けサービスの充実

乳児家庭全戸訪問を通じ、図書館が提供した赤ちゃん向け絵本や推薦図書リストなどの配付を行った。また、総合保健センターで実施している母親学級の会場に図書館員が出向き、図書館利用法紹介を行った。健康推進課と協働し、母子手帳に三鷹市立図書館の取組の紹介と赤ちゃん・子どもとつくる絵本の思い出を記録できるページを追加したことに伴い、記録を追加するための用紙の図書館での配布を継続した。おはなし会については、新型コロナウイルス感染対策のため人数制限などの制約の中で実施を継続した。

エ 障がい者（児）等へのサービスの充実及び利用促進

配達サービスの登録者は5人増の14人となった。当該年度中にサービスを利用した登録者は6人、配達回数は10件増の31回、149冊を貸出している。

対面朗読サービスは利用者3人に対して、感染予防に十分配慮しながらサービスを継続した。朗読時間は1時間に短縮し、広い集会室を利用することでソーシャルディスタンスを確保した。また、12月には障害者週間に合わせ、市障がい者支援課との共同展示企画を行い、障がい者に対する理解を深める活動を行った。

(3) 図書館のサービス向上のための取り組み

ア 蔵書の充実

三鷹市立図書館資料収集方針及び三鷹市立図書館資料収集基準に基づく選書・購入・保存に取り組んだ。適切な状態の資料や最新情報の提供に努め、市民の課題解決、豊かな読書活動の推進に努めた。電子書籍の活用も図りながら、今後も図書館資料数の増加と内容の充実に取り組んでいく。

イ 国立国会図書館デジタル化資料送信サービスの提供

これまで本館のみでしか利用することができなかった「国立国会図書館デジタル化資料送信サービス」は、全館で閲覧が可能となった。

ウ 行政資料・地域資料の充実とデジタル化資料の公開に向けた検討

行政資料や地域資料については、平成 30 年度に確立した庁内連携手法（相談・情報課で集約し図書館に送付する。）による寄贈資料の受入や購入等により収集を行った。引き続き三鷹市立図書館資料収集方針等に基づき収集を行っていく。

また、資料室所蔵の三鷹に関する地域資料を活用し、本館玄関ロビーや展示ホールで紹介展示を定期的に行うなど、情報発信に努めた。みたか電子書籍サービスにおいて実施している地域資料のデジタル公開も引き続き行っていく。

エ 情報通信技術（ICT）の進展に対応するサービスの提供

音楽配信サービスであるナクソス・ミュージック・ライブラリーや、商用データベース、国会図書館デジタル化資料送信サービス等の提供を行った。

また、電子書籍の資料拡充、サービス内容拡充により、「みたか電子書籍サービス」の更なる利便性向上を図った。電子雑誌サービスについては、令和 3 年度に行った実証実験と比較し大幅に閲覧数が増え、活用されている。

みたか電子書籍サービス利用講座の参加者数は昨年度と同数だったが、参加者の習熟度にあわせてきめ細かい指導により、参加者から好評を得ることができた。

今後も電子書籍のコンテンツの拡充により、サービスの一層の充実を図っていくと同時に、図書館ホームページやメールマガジン、SNSなどを活用して情報発信に努めつつ、利用者満足度の向上を図っていく。

オ ティーンズ対象まなびの場提供事業

年末年始の冬休み期間を利用し、中高生の居場所作りとして集会室を開放する事業を行った。

(4) 新型コロナウイルス感染症対策における図書館の取組等

2021 年（令和 3 年）

国・都		図書館での取組等	
4/8	東京都が「まん延防止等重点措置」政府に要請		
4/12	東京など 3 都府県に「まん延防止等重点措置」が適用		
4/21	東京都 緊急事態宣言を出すよう政府に要請	4/21	来館できない小学生以下の子どもの保護者による代理申請の受付を開始

		4/22	ナクソスミュージックライブラリーをみたか電子書籍サービス内で配信開始
4/25	東京 大阪 兵庫 京都に緊急事態宣言 (4/25~5/11)	4/25	閲覧席を撤去及び利用停止 (全館)。本館2階を閉鎖。閉館時間を17時に短縮 (本館、駅前) 学校図書館地域開放中止
5/12	緊急事態宣言5/31まで延長	5/12	本館と駅前の閉館時間を20時に変更
		5/24	テレビ番組の企画で専門家によるコロナ対策のレビューを実施 (本館)
6/1	緊急事態宣言6/20まで延長		
6/21	緊急事態宣言は沖縄県を除いて解除。東京や大阪などはまん延防止等重点措置に移行		
		6/22	閲覧席の数を減らして利用再開 (全館) 本館2階の利用を再開
7/12	東京都に緊急事態宣言 (7/12~8/22)		
8/23	緊急事態宣言延長 (~9/12)	8月	非接触型の消毒用アルコールスタンド及び検温器を設置 (全館)
9/13	緊急事態宣言延長 (~9/30)		
9/30	緊急事態宣言解除		
10/1	東京都におけるリバウンド防止措置 (~10/24)	10/1	おはなし会、感染予防対策を行いながら段階的に再開
		10/27	くまの子ウーフの図書館ツアーその1を図書館HP上で公開 三鷹市公式動画チャンネルに読み聞かせ動画を掲載
		10月	トイレ手洗い器の自動水栓化 (本館)
		11/18	くまの子ウーフの図書館ツアーその2、その3を図書館HP上で公開

2022年 (令和4年)

国・都		図書館での取組等	
1/21	「まん延防止措置」13都県に適用 (1/21~2/13)		
2/14	東京など13都県のまん延防止等重点措置延長 (~3/6)		
3/7	まん延防止等重点措置。東京、大阪、愛知など18の都道府県で延長 (~3/21)		
3/22	まん延防止等重点措置 すべての地域で解除		
		4/1~	参加者のマスク着用、検温、手指消毒の協力、三密を避けるための人数制限等を行いながら、おはなし会などのイベント、講演会を順次再開した。

2023年 (令和5年)

国・都		図書館での取組等	
1/27	新型コロナウイルスの感染症法上の位置づけを5月8日に5類へ移行する方針を政府が決定。		
3/13	マスク着用を個人の判断へ	3/14	国の方針を受け、図書館内でのマスク着用を個人の判断に変更

2 開館日数及び入館者数

(1) 年度集計

	開館日数（日）			入館者数（人）		
	2年度	3年度	4年度	2年度	3年度	4年度
本館	232	294	296	202,524	267,802	272,434
東部	232	295	296	109,869	149,163	149,894
西部	91	295	296	15,423	52,473	53,702
駅前	232	295	296	143,991	194,107	194,092
南部	232	295	296	75,364	102,810	101,436
小計	1,019	1,474	1,480	547,171	766,355	771,558
増△減あ	△ 361	455	6	△ 241,594	219,184	5,203
BM	351	492	505	8,306	13,158	13,111
天神	48			2,893		
図書館計	1,418	1,966	1,985	558,370	779,513	784,669
増△減い	△ 451	548	19	△ 238,613	221,143	5,156
井CC	228	291	291	44,345	56,743	60,698
合計	1,646	2,257	2,276	602,715	836,256	845,367

開館日数：休館日を除く年間の開館日数。BM分は移動図書館車の延ステーション巡回回数で代用

入館者数：三鷹市立図書館への入館者数（延人数）・BM、天神分は移動図書館車における貸出者数を使用

増△減あ（増△減いも同様）：翌年度数から前年度数を減じて得た数

(2) 入館者月別集計

（単位：人）

	本館	東部	西部	駅前	南部	小計	井CC	合計
4月	22,335	12,158	4,312	16,257	8,243	63,305	5,248	68,553
5月	23,145	12,603	4,271	15,792	8,352	64,163	4,599	68,762
6月	22,562	12,471	4,304	16,193	8,525	64,055	4,997	69,052
7月	24,774	13,824	4,979	17,790	9,482	70,849	5,896	76,745
8月	25,203	13,437	5,023	16,742	9,389	69,794	5,483	75,277
9月	22,884	12,433	4,474	16,154	8,440	64,385	4,769	69,154
10月	22,842	12,638	4,436	16,856	8,385	65,157	4,737	69,894
11月	22,241	12,194	4,580	16,314	8,613	63,942	4,926	68,868
12月	20,199	11,493	4,028	14,736	7,512	57,968	4,991	62,959
1月	21,787	11,515	4,382	15,204	7,875	60,763	5,349	66,112
2月	21,768	12,237	4,435	15,616	8,179	62,235	4,626	66,861
3月	22,694	12,891	4,478	16,438	8,441	64,942	5,077	70,019
集計	272,434	149,894	53,702	194,092	101,436	771,558	60,698	832,256

月別集計にBMの数値は含まない。

3 登録者数及び貸出者数

(1) 個人登録者数

ア 登録者数（実貸出者） (単位：人)

	2年度	3年度	4年度	登録率
本館	18,100	17,261	18,264	9.60%
下連	960	719	637	0.33%
東部	6,442	6,130	6,524	3.43%
西部	2,104	2,060	2,236	1.18%
駅前	8,939	8,395	8,928	4.69%
南部	3,085	3,248	3,573	1.88%
小計	39,630	37,813	40,162	21.12%
BM	1,110	941	898	0.47%
天神	11			
図書館計	40,751	38,754	41,060	21.59%
増△減	△ 1,027	△ 1,997	2,306	
井CC	1,132	1,330	1,575	0.83%
合計	41,883	40,084	42,635	22.42%
増△減2	△ 887	△ 1,799	2,551	

登録者数（実貸出者）：令和5年3月31日現在の全個人貸出登録者のうち、令和3年4月1日以降貸出実績のある利用者数（各年度考え方は同じ）（人）

増△減（増△減2も同様）：翌年度数から前年度数を減じて得た数（人）

登録率：令和5年4月1日現在の三鷹市人口（外国人住民を含む）190,173人で除して得た数（%）

以下、別に記載がない場合は令和2年度のBM実績値には天神を含む

イ 登録者（実貸出者）内訳 (単位：人)

	令和4年度	内児童生徒	在住	在勤	在学	市内有効登録者	登録率
本館	18,264	2,191	15,737	237	54	16,028	8.43%
下連	637	52	607	6	0	613	0.32%
東部	6,524	937	5,674	25	5	5,704	3.00%
西部	2,236	426	2,019	30	15	2,064	1.09%
駅前	8,928	782	7,185	128	22	7,335	3.86%
南部	3,573	661	2,869	37	14	2,920	1.54%
小計	40,162	5,049	34,091	463	110	34,664	18.23%
BM	898	236	852	6	1	859	0.45%
合計	41,060	5,285	34,943	469	111	35,523	18.68%
井CC	1,575	350	1,416	10	1	1,427	0.75%
総計	42,635	5,635	36,359	479	112	36,950	19.43%

内児童生徒：年度末年齢が7歳から18歳までの利用者数（人）

市内有効登録者：登録者（実貸出者）のうち、市内在住・在勤・在学者の人数の合計

ウ 新規登録者の推移 (単位：人)

	2年度	3年度	4年度
図書館計	4,463	5,980	5,720
井CC	253	274	315
合計	4,716	6,254	6,035
増△減	△ 389	1,538	△ 219
増減率	△ 7.62	32.61	△ 3.50

新規登録者：当該年度に新たに利用登録し、利用カードを発行した者の合計（人）

エ 登録区分別登録者(実貸出者)数

(単位：人)

市内種別	2年度	3年度	4年度	構成比あ	構成比い	図書館計	井CC
在住	35,419	34,099	36,359	98.40	85.28	34,943	1,416
在勤	493	453	479	1.30	1.12	469	10
在学	117	101	112	0.30	0.26	111	1
合計	36,029	34,653	36,950	100.00	86.66	35,523	1,427
増△減	△ 706	△ 1,376	2,297				
広域登録	5,854	5,431	5,685		13.33	5,535	150
登録者数	41,883	40,084	42,635		99.99	41,058	1,577

広域登録：登録要件が協定を結んでいる4市2区在住、在勤、在学等の利用者数（人）

構成比あ：市内種別のそれぞれの数を合計（市内有効登録者数）で除して得た数（%）

構成比い：全登録者に占める市内種別登録者及び広域登録者の占める割合（%）

オ 市外登録者内訳(在勤・在学者を含む)

(単位：人)

	2年度	3年度	4年度	構成比あ	構成比い	図書館計	井CC
武蔵野市	1,611	1,553	1,571	27.63	3.69	1,527	44
調布市	2,350	2,146	2,218	39.01	5.21	2,215	3
小金井市	402	402	410	7.21	0.96	408	2
西東京市	198	201	193	3.39	0.45	188	5
世田谷区	801	785	782	13.76	1.83	772	10
杉並区	451	471	491	8.64	1.15	409	82
他	41	427	20	0.35	0.05	16	4
合計	5,854	5,985	5,685	99.99	13.33	5,535	150
増△減	△ 181	131	△ 300				
市内在住	36,029	34,099	36,950	100.00	86.67	35,523	1,427
登録者数	41,883	40,084	42,635		100.00	41,058	1,577

構成比あ：各市在住の登録者数を在勤在学及び広域区分登録者（実貸出者）の合計で除して得た数（%）

構成比い：全登録者に占める市内種別登録者及び在勤在学及び広域区分登録者が占める割合（%）

令和2年度までは広域登録（上記エ参照）のみ。令和3年度以降は広域登録者に在勤・在学区分登録者を加えた数

(2) 団体登録者数

(単位：団体)

登録団体	2年度	3年度	4年度
小学校学級	232	167	237
地域文庫	6	1	3
幼稚園	0	0	0
保育園	6	4	9
学童クラブ	20	12	20
学校図書館	22	22	22
その他	37	26	22
合計	323	232	313
増△減	3	△ 91	81

団体登録：団体として利用登録をしているもののうち、過去2年間に貸出のあった者の数（団体）

(3) 個人貸出者数

ア 延貸出者

(単位：人)

	2年度	3年度	4年度	児童生徒
本館	170,230	255,825	250,218	32,157
東部	81,493	129,232	131,803	18,523
西部	10,268	44,754	44,754	6,266
駅前	120,124	189,734	189,026	17,613
南部	60,166	90,946	88,903	10,582
小計	442,281	710,491	704,704	85,141
BM	8,306	13,158	13,111	2,282
天神	2,893			
図書館計	453,480	723,649	717,815	87,423
増△減1	△ 30,193	270,169	△ 5,834	
井CC	35,202	58,637	61,261	
合計	488,682	782,286	779,076	
増△減2	△ 27,942	293,604	△ 3,210	

延貸出者：当該年度中に三鷹市立図書館等から資料を借りた利用者数（人）

イ 年齢別延貸出者

(単位：人)

	本館	東部	西部	駅前	南部	BM	図書館計	井CC	合計
0～	12,071	6,006	2,120	7,520	4,576	1,547	33,840	3,553	37,393
7～	23,757	14,275	5,037	13,300	7,840	2,039	66,248	6,779	73,027
13～	5,257	3,211	1,084	3,050	2,069	205	14,876	955	15,831
16～	3,143	1,037	145	1,263	673	38	6,299	801	7,100
19～	4,114	1,994	751	2,797	1,500	38	11,194	507	11,701
23～	6,116	2,766	725	5,775	2,117	222	17,721	1,756	19,477
30～	26,411	13,812	6,592	22,038	9,566	2,202	80,621	5,796	86,417
40～	50,445	29,326	9,047	36,338	18,514	2,717	146,387	15,377	161,764
50～	43,868	27,237	6,994	39,851	15,773	1,268	134,991	11,548	146,539
60～	33,100	14,898	5,789	29,380	12,168	1,133	96,468	7,828	104,296
70～	31,448	12,723	4,871	22,102	10,404	1,055	82,603	5,122	87,725
80～	9,976	4,518	1,599	5,612	3,703	1,082	26,490	1,239	27,729
その他	512					△ 435	77		77
合計	250,218	131,803	44,754	189,026	88,903	13,111	717,815	61,261	779,076

年齢別延貸出者：当該年度中に三鷹市立図書館等から資料を借りた利用者を年齢毎に集計した数（人）

その他：「団体整理室」、「あかちゃんであそびとしゃかんにここ」他の貸出者がBM貸出者数に含まれているため、本館に移行（年齢別の統計値がないため一律で調整）

ウ 広域区分貸出者数

(単位：人)

	2年度	3年度	4年度	構成比あ	構成比い	図書館計	井CC
武蔵野市	22,087	33,405	30,593	30.13	3.93	27,425	3,168
調布市	19,654	32,753	34,081	33.56	4.37	34,008	73
小金井市	2,310	6,532	6,263	6.17	0.80	6,082	181
西東京市	1,641	3,311	2,599	2.56	0.33	2,578	21
世田谷区	10,714	18,409	17,544	17.28	2.25	17,060	484
杉並区	4,662	8,911	9,970	9.82	1.28	6,489	3,481
他	370	612	496	0.49	0.06	490	6
合計	61,438	103,933	101,546	100.01	13.02	94,132	7,414
増△減	△ 2,951	39,544	△ 2,387				
全延貸出	488,682	782,286	779,076				

構成比あ：広域区分で登録されている貸出者のうち、各区市在住・在勤・在学者の占める割合（%）

構成比い：全延貸出者のうち、各区市在住・在勤・在学者の占める割合（%）

令和3年度以降の数は、広域区分登録者に市内在勤・在学区分登録者を含む。

4 図書館資料の貸出

(1) 個人貸出点数

ア 個人貸出点数（年度別資料種別）

（単位：点）

	2年度	3年度	4年度
一般書	741,379	1,066,029	1,025,165
児童書	273,493	407,070	378,624
絵本	261,520	404,008	387,858
紙芝居	7,824	11,404	10,462
小計	1,284,216	1,888,511	1,802,109
雑誌	76,327	99,852	93,428
図書貸出計	1,360,543	1,988,363	1,895,537
カセット	68	57	48
CD	10,197	13,336	11,453
視聴覚資料計	10,265	13,393	11,501
合計	1,370,808	2,001,756	1,907,038
内児童生徒	213,891	315,886	292,433
増△減	△ 264,614	630,948	△ 94,718

イ 個人貸出点数（図書館／年度内館別資料種別）

（単位：点）

	本館	東部	西部	駅前	南部	BM	図書館計
一般書	334,176	174,712	58,062	242,134	126,794	12,194	948,072
児童書	125,472	66,541	28,756	67,122	46,529	9,598	344,018
絵本	126,419	73,870	31,999	63,368	53,555	12,928	362,139
紙芝居	3,941	2,316	1,008	1,377	1,369	86	10,097
小計	590,008	317,439	119,825	374,001	228,247	34,806	1,664,326
雑誌	26,739	17,799	5,783	24,572	9,726	2,376	86,995
図書資料計	616,747	335,238	125,608	398,573	237,973	37,182	1,751,321
カセット	22	2	1	11	6	3	45
CD	354	149	250	10,290	153	22	11,218
視聴覚計	376	151	251	10,301	159	25	11,263
合計	617,123	335,389	125,859	408,874	238,132	37,207	1,762,584
内児童生徒	101,352	54,089	22,337	48,912	34,056	6,311	267,057

個人貸出点数：当該年度間の三鷹市立図書館等からの延貸出点数のうち、登録要件が「個人」区分の利用者への貸出点数

一般書：児童向けではない資料。地域資料、ティーンズ資料等を含む。

児童書：児童向けの読み物やノンフィクションの資料。原則として絵本、紙芝居は含まない。

ウ 個人貸出点数（井の頭コミュニティ・センター／年度内館別資料種別）

（単位：点）

	井CC	合計
一般書	77,093	1,025,165
児童書	34,606	378,624
絵本	25,719	387,858
紙芝居	365	10,462
小計	137,783	1,802,109
雑誌	6,433	93,428
図書資料	144,216	1,895,537
カセット	3	48
CD	235	11,453
視聴覚計	238	11,501
合計	144,454	1,907,038
内児童生	25,376	292,433

合計：イ表の図書館計に井CCの値を加えたもの。

エ 年齢階層別貸出点数(図書館)

(単位：点)

	本館	東部	西部	駅前	南部	BM	図書館計
0～	40,871	21,524	9,382	21,137	17,449	4,795	115,158
7～	79,310	44,105	18,852	39,622	27,631	5,795	215,315
13～	14,929	7,628	3,101	6,796	5,064	454	37,972
16～	7,113	2,356	384	2,494	1,361	62	13,770
19～	9,596	4,000	1,646	5,118	3,088	62	23,510
23～	14,082	6,773	1,801	11,262	4,727	484	39,129
30～	79,306	46,397	20,040	56,868	32,624	6,930	242,165
40～	128,379	77,915	28,561	82,648	50,870	8,488	376,861
50～	86,422	53,635	14,303	73,818	34,606	2,815	265,599
60～	63,956	30,822	12,668	53,518	25,391	2,426	188,781
70～	69,404	29,468	11,801	43,414	25,547	2,901	182,535
80～	22,515	10,766	3,320	12,179	9,774	3,239	61,793
その他	1,240					△1,244	△4
合計	617,123	335,389	125,859	408,874	238,132	37,207	1,762,584
内児生	101,352	54,089	22,337	48,912	34,056	6,311	267,057
割合	16.42	16.13	17.75	11.96	14.30	16.96	15.15

年齢階層別貸出点数：個人貸出点数を年齢区分と貸出館で分類したもの（点）

内児生：内児童生徒の略。

その他：「団体整理室」、「あかちゃんであえとよかんここにこ」他の貸出者がBM貸出者数に含まれているため、本館に移行（年齢別の統計値がないため一律で調整）

オ 年齢階層別貸出点数（井の頭コミュニティ・センター）

(単位：点)

	井CC	合計
0～	11,538	126,696
7～	21,921	237,236
13～	2,087	40,059
16～	1,368	15,138
19～	780	24,290
23～	3,402	42,531
30～	15,155	257,320
40～	38,510	415,371
50～	21,310	286,909
60～	14,686	203,467
70～	10,902	193,437
80～	2,795	64,588
その他		△4
合計	144,454	1,907,038
内児生	25,376	292,433
割合	17.57	15.33

年齢階層別貸出点数：個人貸出点数を年齢区分と貸出館で分類したもの（点）

内児生：内児童生徒の略

合計：エ表の図書館計に井CCの値を加えたもの。

カ 個人貸出点数の推移

(単位：点)

年度	本館	下連	東部	西部	駅前	南部	BM	井CC	計	蔵書数
平成元	299,403	37,496	93,658	52,151			38,961		521,669	352,701
2	295,244	34,443	97,156	61,419			36,123		524,385	361,031
3	337,925	41,047	114,127	77,104	平6.1		45,309		615,512	377,166
4	388,565	48,917	120,107	91,112	開館		47,597		696,298	388,805
5	410,881	54,466	127,769	96,126	52,707		44,585		786,534	456,573
6	395,883	38,932	126,007	102,365	290,979		42,894		997,060	478,362
7	405,988	33,732	120,800	94,941	300,889		44,305		1,000,655	496,791
8	410,510	34,034	131,789	92,864	286,488		34,410		990,095	507,546
9	414,645	32,776	133,800	87,515	280,984		35,701		985,421	525,289
10	443,929	37,389	156,996	97,419	300,586		34,178		1,070,497	540,607
11	455,692	39,818	167,196	96,746	296,917		30,681		1,087,050	562,959
12	442,627	43,826	173,142	93,999	287,127		28,951		1,069,672	570,543
13	449,908	41,510	180,862	92,895	269,665		23,665		1,058,505	599,140
14	476,558	39,843	180,726	95,442	275,529		23,966		1,092,064	620,989
15	493,373	44,056	197,848	102,884	281,895		23,288		1,143,344	637,307
16	485,957	43,807	199,838	100,064	279,319		26,120		1,135,105	651,356
17	493,473	47,113	202,899	102,282	273,318		31,164		1,150,249	667,113
18	495,255	44,809	207,162	101,710	271,434		32,371		1,152,741	672,450
19	505,165	45,556	213,282	101,483	273,817		29,929		1,169,232	688,629
20	593,995	60,400	255,861	120,965	321,748		34,829		1,387,798	633,418
21	696,421	76,194	303,543	142,595	389,734		36,571		1,645,058	632,137
22	687,480	76,010	289,717	130,874	389,511		37,590		1,611,182	641,635
23	640,882	77,981	287,430	123,364	367,554	平25.11	36,660		1,533,871	641,058
24	592,804	76,874	282,627	109,360	342,015	開館	33,375		1,437,055	648,629
25	518,407	81,566	272,403	101,896	326,393	69,711	27,291		1,397,667	694,210
26	516,712	80,819	261,644	96,568	281,083	205,684	23,820		1,466,330	712,482
27	496,158	79,160	251,980	97,202	305,378	211,671	24,029	平29.7	1,465,578	720,201
28	532,573	84,553	271,850	104,302	322,753	226,512	27,049	連携開始	1,569,592	730,898
29	575,238	175	288,757	108,629	347,048	240,145	36,185	49,320	1,645,497	785,384
30	604,408	平29.3	170,266	109,095	348,948	254,397	41,198	108,996	1,637,308	788,666
令和元	544,013	閉館	279,783	106,697	332,416	218,876	32,234	105,509	1,619,528	790,776
2	475,186		240,299	45,004	283,058	183,561	31,109	102,326	1,360,543	795,396
3	656,829		347,059	131,603	412,721	251,720	43,030	145,401	1,988,363	807,701
4	617,123		335,389	125,859	408,874	238,132	37,207	144,454	1,762,584	814,791

個人貸出点数等：個人貸出にかかる資料点数を記載したもの。視聴覚資料は含まない（点）

平成30年度分における東部図書館の貸出数は牟礼7丁目小広場分を含む。

令和2年度分における西部図書館の貸出数は大沢天神児童遊園分8,158点を含む。

キ 個人貸出(視聴覚資料)点数の推移

(単位：点)

年度	レコード	カセット	CD	合計	増△減	備考
平成元	3,669	32,065		35,734	△ 6,935	
2	2,036	26,294		28,330	△ 7,404	
3	1,295	22,718		24,013	△ 4,317	
4	1,034	21,366		22,400	△ 1,613	
5	877	22,911		23,788	1,388	
6	938	21,633	5,028	27,599	3,811	CD貸出開始
7	565	17,746	47,708	66,019	38,420	
8	396	16,099	46,124	62,619	△ 3,400	
9	342	12,424	47,002	59,768	△ 2,851	
10	295	11,142	54,164	65,601	5,833	
11	189	9,182	57,277	66,648	1,047	
12	184	6,267	49,826	56,277	△ 10,371	
13	156	5,046	51,245	56,447	170	
14	86	4,093	57,321	61,500	5,053	
15	65	3,512	62,390	65,967	4,467	
16	73	1,999	61,559	63,631	△ 2,336	
17	24	2,079	78,276	80,379	16,748	
18	21	2,161	72,124	74,306	△ 6,073	
19	67	1,832	69,136	71,035	△ 3,271	
20	75	1,782	53,726	55,583	△ 15,452	
21		1,795	58,660	60,455	4,872	レコード貸出停止
22		1,370	51,531	52,901	△ 7,554	
23		541	43,778	44,319	△ 8,582	
24		253	35,561	35,814	△ 8,505	
25		187	29,680	29,867	△ 5,947	
26		70	24,677	24,747	△ 5,120	
27		73	26,233	26,306	1,559	9月～全館で受取可能
28		154	24,425	24,579	△ 1,727	
29		143	21,032	21,175	△ 3,404	
30		88	18,707	18,795	△ 2,380	
令和元		100	15,794	15,894	△ 2,901	
2		68	10,197	10,265	△ 5,629	
3		57	13,336	13,393	3,128	
4		48	11,453	11,501	△ 1,892	

レコード、カセット：本館にて所蔵・貸出（カセットは市販のカセットテープのこと）。貸出開始は昭和62年3月（61年度）。平成27年9月から全館で貸出開始

CD：駅前にて所蔵・貸出。貸出開始は平成7年1月。平成27年9月から全館で貸出開始

(2) 広域区分貸出点数

(単位：点)

	2年度	3年度	4年度	図書館計	井CC
武蔵野市	49,688	70,220	61,804	55,594	6,210
調布市	57,349	89,086	89,821	89,634	187
小金井市	8,712	13,942	12,786	12,513	273
西東京市	3,736	6,733	5,119	5,072	47
世田谷区	27,845	42,781	39,784	38,814	970
杉並区	10,913	18,427	20,442	13,638	6,804
他	790	1,184	925	908	17
合計	159,033	242,373	230,681	216,173	14,508
増△減	△ 37,875	83,340	△ 11,692		
全個人貸出点数	1,370,808	2,001,756	1,907,038		

広域区分貸出点数：当該年度中の延貸出点数のうち、利用者登録の要件が広域区分の利用者によって借り出された資料の数。視聴覚資料の実績も含む。(点)

令和3年度以降の数は、広域区分登録者に市内在勤・在学区登録者を含む。

全個人貸出点数：当該年度中に三鷹市立図書館等から個人登録利用者によって借り出された資料の数(点)

(3) 団体貸出点数 (単位：点)

	2年度	3年度	4年度
一般書	1,201	2,871	2,471
児童書	15,024	24,039	28,374
絵本	6,816	9,814	10,126
紙芝居	731	942	1,125
小計	23,772	37,666	42,096
雑誌	22	13	26
合計	23,794	37,679	42,122
増△減	△ 18,574	13,885	4,443
登録団体数	323	232	313
団体平均	73.7	162.4	134.6

団体貸出点数：当該年度中の延貸出点数のうち、利用者登録要件が「団体」区分の利用者への貸出点数
 団体平均：合計貸出点数を登録団体数で除して得た数（点）

(4) 協力貸出点数 (単位：点)

	2年度	3年度	4年度
一般書	3,189	4,616	3,905
児童書	145	217	259
絵本	42	67	99
紙芝居	1	0	1
小計	3,377	4,900	4,264
雑誌	72	71	62
合計	3,449	4,971	4,326
増△減	△ 948	574	△ 645

協力貸出点数：当該年度中の三鷹市立図書館の延貸出点数のうち、他公立図書館からの依頼による貸出点数

(5) 総貸出点数 (単位：点)

	2年度	3年度	4年度	うち図書館	うち井CC
個人貸出点数	1,370,808	2,001,756	1,907,038	1,762,584	144,454
団体貸出点数	23,794	37,679	42,122	42,122	0
協力貸出点数	3,449	4,971	4,326	4,326	0
合計	1,398,051	2,044,406	1,953,486	1,809,032	144,454
増△減	△ 284,136	646,355	△ 90,920		

(6) 予約（リクエスト）点数

ア 予約（リクエスト）点数（年度別資料種別） (単位：点)

	2年度	3年度	4年度
一般書	216,901	303,204	297,261
児童書	44,147	61,853	57,367
絵本	27,571	43,280	42,487
紙芝居	394	610	710
小計	289,013	408,947	397,825
雑誌	15,144	19,701	18,708
図書資料合計	304,157	428,648	416,533
カセット	26	39	37
CD	1,323	1,947	1,728
合計	305,506	430,634	418,298
増△減	15,675	125,128	△ 12,505
予約貸出率	21.85	21.06	21.41
協力借受	1,357	2,019	2,251

予約（リクエスト）：所蔵資料の貸出にかかる申し込みを「予約」非所蔵資料の場合を「リクエスト」としている。

予約貸出率：予約（リクエスト）合計数を総貸出点数で除して得た数（%）

協力借受：予約受付（リクエスト）点数のうち、三鷹市立図書館に所蔵がなく、他公立図書館からの借用資料（点）井CCでは協力貸出を実施していない。

イ 予約(リクエスト)点数(館別資料種別)

(単位:点)

	本館	東部	西部	駅前	南部	BM	図書館計	井CC
一般書	89,738	45,227	15,263	89,856	27,275	5,130	272,489	24,772
児童書	18,321	10,370	3,281	12,402	6,100	2,155	52,629	4,738
絵本	12,165	8,763	1,988	8,579	4,517	3,085	39,097	3,390
紙芝居	241	166	26	125	63	39	660	50
小計	120,465	64,526	20,558	110,962	37,955	10,409	364,875	32,950
雑誌	4,239	3,106	697	6,690	2,324	714	17,770	938
図書資料計	124,704	67,632	21,255	117,652	40,279	11,123	382,645	33,888
カセット	6	2	1	15	5	3	32	5
CD	337	146	248	575	147	23	1,476	252
視聴覚資料計	343	148	249	590	152	26	1,508	257
合計	125,047	67,780	21,504	118,242	40,431	11,149	384,153	34,145
個人予約受付	117,914	67,779	21,489	118,236	40,428	11,126	376,972	33,698
個人予約貸出率	19.11	20.21	17.07	28.92	16.98	29.90	21.39	23.33

個人予約貸出率:個人の予約受付点数を個人貸出点数で除して得た数(個人貸出に占める予約利用率)(%)

ウ 予約(リクエスト)点数(予約種類別)

(単位:点)

	種類	2年度	3年度	4年度
図書	図書館	6,252	8,660	9,031
	館内 OPAC	35,992	43,281	39,382
	Web OPAC	246,769	357,006	349,412
	合計	289,013	408,947	397,825
雑誌	図書館	376	501	523
	館内 OPAC	1,559	1,575	1,770
	Web OPAC	13,209	17,625	16,415
	合計	15,144	19,701	18,708
視聴覚	図書館	5	9	12
	館内 OPAC	164	262	288
	Web OPAC	1,180	1,715	1,465
	合計	1,349	1,986	1,765
合計	図書館	6,633	9,170	9,566
	館内 OPAC	37,715	45,118	41,440
	Web OPAC	261,158	376,346	367,292
	合計	305,506	430,634	418,298
増△減	図書館	△ 1,830	2,537	396
	館内 OPAC	△ 25,779	7,403	△ 3,678
	Web OPAC	43,284	115,188	△ 9,054
	合計	15,675	125,128	△ 12,336

図書館:各館のカウンターで受付を行った予約(リクエスト)点数

館内 OPAC:館内の検索端末経由の予約点数

Web OPAC:インターネット経由の予約点数

エ 予約(リクエスト)点数予約種類別内訳 (単位:点)

	種類	個人	団体	協力
図書	図書館	8,800	221	10
	館内 OPAC	39,328	54	
	Web OPAC	342,145	2,905	4,362
	合計	390,273	3,180	4,372
雑誌	図書館	522	0	1
	館内 OPAC	1,770	0	
	Web OPAC	16,340	8	67
	合計	18,632	8	68
視聴覚	図書館	12		
	館内 OPAC	288		
	Web OPAC	1,465		
	合計	1,765		
合計	図書館	9,334	221	11
	館内 OPAC	41,386	54	
	Web OPAC	359,950	2,913	4,429
	合計	410,670	3,188	4,440

個人・団体:個人登録の利用者に提供したものか、団体登録の利用者に提供したものかの別
 協力:他公立図書館から予約を受けた数

(7) BM (移動図書館車) 貸出点数等

ア 年度別資料別貸出点数内訳 (単位:点)

年度	巡回	利用者数	一般書	児童書	絵本	紙芝居	雑誌	視聴覚	合計
2年度	351	8,306	9,182	9,620	10,384	33	1,890	10	31,119
3年度	492	13,158	12,800	12,280	15,310	43	2,597	11	43,041
4年度	505	13,111	12,194	9,598	12,928	86	2,376	25	37,207
増△減		△ 47	△ 606	△ 2,682	△ 2,382	43	△ 221	14	△ 5,834

BM:移動図書館車における年度別利用者(延貸出者)数、貸出点数の推移を示すもの。

イ ステーション別年度別利用者数及び巡回回数

ステーション	2年度	3年度	4年度	増△減	巡回	備考
のぼり湯広場	382	491	577	86	25	
三鷹台児童公園	473	575	445	△ 130	25	
下連雀六丁目防災広場	2,023	3,236	2,991	△ 245	51	毎週巡回
井の頭公園西園	961	1,619	1,852	233	25	
新川島屋敷通り団地	203	443	319	△ 124	25	
どんぐり山	23					令和2年度巡回終了
羽沢小学校	719	1,026	1,002	△ 24	25	
三鷹げんき	209	351	398	47	26	令和2年度巡回開始
上水北児童遊園	62					令和2年度巡回終了
三鷹台団地	453	554	411	△ 143	26	
北野情報コーナー		18	71	53	26	1/7巡回開始
上連雀くすのき児童遊園	114	411	380	△ 31	26	
東野住宅	546	609	664	55	26	
深大寺公園	358	625	419	△ 206	26	
下連雀きたうら児童公園	249	304	336	32	26	
はなかいどう	491	501	1,793	1,292	22	
牟礼団地(はなかいどう)		664	134	△ 530	4	臨時(R4.5まで)
水源の森あけぼのふれあい公園	226	280	190	△ 90	26	
堀合児童公園	107	115	67	△ 48	26	
中原地区公会堂広場	112	155	108	△ 47	17	
中原すくすく児童遊園	225	442	388	△ 54	26	
井の頭公園駅前広場	370	739	566	△ 173	26	
合計	8,306	13,158	13,111	△ 47	505	
大沢天神児童遊園	2,893					臨時

大沢天神児童遊園ステーションは西部図書館休館中の令和2年9月26日から令和3年3月14日までの年末年始を除く毎週土、日曜日に臨時運行。ウ、エ表においても同じ(表中の大沢天神児童遊園は参考値として掲載)

ウ ステーション別貸出点数

(単位：点)

ステーション	2年度	3年度	4年度	増△減
のぼり湯横広場	1,453	1,795	1,631	△ 164
三鷹台児童公園	1,692	1,704	1,343	△ 361
下連雀六丁目防災広場	8,093	10,975	8,487	△ 2,488
井の頭公園西園	3,314	4,627	5,025	398
新川島屋敷通り団地	746	1,575	996	△ 575
どんぐり山	78			
羽沢小学校	2,745	3,348	2,709	△ 639
三鷹げんき	871	1,630	1,695	65
上水北児童遊園	149			
三鷹台団地	1,200	1,234	1,154	△ 80
北野情報コーナー		34	169	135
くすのき児童遊園	417	1,472	1,173	△ 299
東野住宅	2,215	2,214	1,891	△ 323
深大寺公園	1,693	1,997	1,053	△ 944
下連雀きたうら児童公園	1,113	1,284	986	△ 298
はなかいどう	1,453	1,411	3,690	2,279
牟礼団地 (はなかいどう)		1,914	675	△ 1,239
水源の森あけぼのふれあい公園	1,011	1,176	621	△ 555
堀合児童公園	436	529	322	△ 207
中原地区公会堂広場	356	405	248	△ 157
中原すくすく児童遊園	893	1,622	1,696	74
井の頭公園駅前広場	1,191	2,095	1,643	△ 452
合計	31,119	43,041	37,207	△ 5,834
大沢天神児童遊園	8,161			

エ ステーション別貸出点数資料別内訳

(単位：点)

ステーション	一般書	児童書	絵本	紙芝居	雑誌	視聴覚
のぼり湯横広場	966	81	318	1	263	2
三鷹台児童公園	648	250	257	0	187	1
下連雀六丁目防災広場	1,738	2,255	4,097	17	376	4
井の頭公園西園	1,378	1,036	2,315	10	285	1
新川島屋敷通り団地	720	50	95	0	130	1
羽沢小学校	267	2,003	436	0	3	0
三鷹げんき	507	505	449	43	191	0
三鷹台団地	853	45	98	0	158	0
北野情報コーナー	116	35	18	0	0	0
くすのき児童遊園	533	259	191	6	175	9
東野住宅	1,105	414	290	0	79	3
深大寺公園	404	495	96	0	58	0
下連雀きたうら児童公園	163	246	556	0	20	1
はなかいどう	843	680	2,059	7	98	3
牟礼団地 (はなかいどう)	124	131	397	2	21	0
水源の森あけぼのふれあい公園	292	77	170	0	82	0
堀合児童公園	64	97	119	0	42	0
中原地区公会堂広場	168	24	36	0	20	0
中原すくすく児童遊園	347	662	626	0	61	0
井の頭公園駅前広場	958	253	305	0	127	0
合計	12,194	9,598	12,928	86	2,376	25

5 図書館資料の収集・整備

(1) 資料受入数・除籍数

ア 図書区分別館別実績

(単位：点)

	図書区分	2年度	3年度	4年度						
				購入	寄贈等	計	除籍	蔵書変更	蔵書点数	増△減
本館	一般	307,789	311,472	7,334	701	8,035	9,558	△ 391	309,558	△ 1,914
	児童	68,880	70,437	2,207	141	2,348	1,509	△ 169	71,107	670
	絵本	40,228	40,296	1,514	221	1,735	754	△ 387	40,890	594
	紙芝	2,251	2,258	49	0	49	105	0	2,202	△ 56
	地域	18,618	19,014	23	293	316	11	△ 4	19,315	301
	計	437,766	443,477	11,127	1,356	12,483	11,937	△ 951	443,072	△ 405
東部	一般	43,211	43,993	3,352	111	3,463	2,661	△ 70	44,725	732
	児童	13,584	13,542	702	34	736	501	△ 20	13,757	215
	絵本	8,498	8,680	734	33	767	519	△ 3	8,925	245
	紙芝	421	433	14	0	14	2	0	445	12
	地域	7	7	0	0	0	0	0	7	0
	計	65,721	66,655	4,802	178	4,980	3,683	△ 93	67,859	1,204
西部	一般	42,951	43,399	2,271	48	2,319	3,035	1,114	43,797	398
	児童	14,620	14,823	727	31	758	333	△ 46	15,202	379
	絵本	8,542	8,631	565	54	619	453	△ 6	8,791	160
	紙芝	745	732	29	0	29	1	0	760	28
	地域	7	11	0	1	1	0	0	12	1
	計	66,865	67,596	3,592	134	3,726	3,822	1,062	68,562	966
駅前	一般	65,053	64,411	3,845	194	4,039	4,058	△ 98	64,294	△ 117
	児童	15,209	15,842	749	40	789	311	△ 23	16,297	455
	絵本	9,398	9,612	550	36	586	225	△ 2	9,971	359
	紙芝	733	744	17	0	17	0	0	761	17
	地域	121	116	0	3	3	2	△ 2	115	△ 1
	計	90,514	90,725	5,161	273	5,434	4,596	△ 125	91,438	713
南部	一般	62,695	66,109	3,112	118	3,230	1,127	△ 26	68,186	2,077
	児童	13,029	13,200	785	16	801	173	△ 43	13,785	585
	絵本	9,606	9,651	700	52	752	201	△ 3	10,199	548
	紙芝	556	566	13	0	13	0	0	579	13
	地域	7	10	0	1	1	0	0	11	1
	計	85,893	89,536	4,610	187	4,797	1,501	△ 72	92,760	3,224
図書館計	一般	521,699	529,384	19,914	1,172	21,086	20,439	529	530,560	1,176
	児童	125,322	127,844	5,170	262	5,432	2,827	△ 301	130,148	2,304
	絵本	76,272	76,870	4,063	396	4,459	2,152	△ 401	78,776	1,906
	紙芝	4,706	4,733	122	0	122	108	0	4,747	14
	地域	18,760	19,158	23	298	321	13	△ 6	19,460	302
	計	746,759	757,989	29,292	2,128	31,420	25,539	△ 179	763,691	5,702

区分：図書区分。略称の意は一般（一般書）、児童（児童書）、紙芝（紙芝居）、地域（資料のうち三鷹市などに関するものとして特に「地域資料」として収集している資料。）。以下同じ。本館の数値には団体分も含む。

イ 井の頭コミュニティ・センター図書室

(単位：点)

図書 区分	2年度	3年度	4年度						
			購入	寄贈等	計	除籍	蔵書変更	蔵書点数	増△減
一般	30,845	31,469	1,283	23	1,306	451	624	32,324	855
児童	10,192	10,446	367	6	373	50	254	10,769	323
絵本	7,295	7,485	325	28	353	147	190	7,691	206
紙芝	265	272	2	0	2	1	7	273	1
地域	40	40	0	3	3	0	0	43	3
合計	48,637	49,712	1,977	60	2,037	649	1,075	51,100	1,388

ウ 蔵書数合計（井 CC 含む総数）

(単位：点)

区分	2年度	3年度	4年度	増△減
一般	552,544	560,853	562,884	2,031
児童	135,514	138,290	140,917	2,627
絵本	83,567	84,355	86,467	2,112
紙芝	4,971	5,005	5,020	15
地域	18,800	19,198	19,503	305
小計	795,396	807,701	814,791	7,090
カセット	2,981	2,981	2,981	0
CD等	5,770	5,838	5,621	△ 217
合計	804,147	816,520	823,393	6,873

エ 視聴覚資料推移（令和4年度）

(単位：点)

区分	2年度	3年度	購入	寄贈等	計	除籍	蔵書変更	蔵書数	増△減
カセット	2,981	2,981	0	0	0	0	0	2,981	0
CD等	5,770	5,838	75	0	75	292	0	5,621	△
合計	8,751	8,819	75	0	75	292	0	8,602	△ 21

オ 雑誌・新聞所蔵タイトル数推移

(単位：タイトル)

	図書	2年度	3年度	受入方法		4年度	増△減
				購入	寄贈		
本館	雑誌	288	284	購入 266	寄贈 21	287	3
	新聞	24	25	購入 22	寄贈 2	24	△ 1
東部	雑誌	93	86	購入 86	寄贈 4	90	4
	新聞	9	9	購入 9	寄贈 0	9	0
西部	雑誌	82	81	購入 79	寄贈 0	79	△ 2
	新聞	9	9	購入 9	寄贈 0	9	0
駅前	雑誌	183	177	購入 174	寄贈 0	174	△ 3
	新聞	15	15	購入 14	寄贈 0	14	△ 1
南部	雑誌	77	78	購入 78	寄贈 0	78	0
	新聞	9	9	購入 9	寄贈 0	9	0
全館	雑誌	390	401	購入 384	寄贈 17	401	0
	新聞	29	29	購入 26	寄贈 3	29	0

雑誌・新聞所蔵タイトル数推移：各館で購読等を行っている雑誌・新聞のタイトル数

全館：図書館全体としての雑誌・新聞のタイトル数。各館の集計値には合致しない。

(2) 蔵書数推移

ア 館別

(単位：点)

	2年度	3年度	4年度
本館	437,766	443,477	443,072
増△減	3,117	5,711	△ 405
増減率	0.72	1.53	9.13
東部	65,721	66,655	67,859
増△減	2,520	934	1,204
増減率	3.99	1.42	1.81
西部	66,865	67,596	68,562
増△減	△ 224	731	966
増減率	△ 0.33	1.09	1.43
駅前	90,514	90,725	91,438
増△減	△ 5,260	211	713
増減率	△ 5.49	0.23	0.79
南部	85,893	89,536	92,760
増△減	3,495	3,643	3,224
増減率	4.24	4.24	3.60
図書館計	746,759	757,989	763,691
増△減	3,648	11,230	5,702
増減率	0.49	1.50	0.75
井CC	48,637	49,712	51,100
増△減	972	1,075	2,463
増減率	2.04	2.21	4.95
合計	795,396	807,701	814,791
増△減	4,620	12,305	7,090
増減率	0.58	1.55	0.88

増減率：当該年度の増減数を前年度の蔵書数で除して得た値の小数点以下第三位を四捨五入して得た数

イ 図書区分別 (図書館)

(単位：点)

	2年度	3年度	4年度
一般書	521,699	529,384	530,560
児童書	125,322	127,844	130,148
絵本	76,272	76,870	78,776
紙芝居	4,706	4,733	4,747
地域資料	18,760	19,158	19,460
小計	746,759	757,989	763,691
カセット (本館)	2,981	2,981	2,981
CD等 (駅前等)	5,770	5,838	5,621
合計	755,510	766,808	772,293
増△減	3,228	11,371	5,485

(3) 人口一人当たり蔵書点数

(単位：点)

	2年度	3年度	4年度
人口	190,774	190,295	190,173
蔵書数	746,759	757,989	763,691
一人当たり点数	3.91	3.98	4.02
視聴覚資料含む	3.96	4.03	4.06

蔵書数：視聴覚資料、雑誌を除く市立図書館所蔵の資料数 (点)

一人当たり点数：蔵書数を人口で除して得た額の小数点以下第三位を四捨五入して得た数

(4) 図書資料等購入費

ア 図書購入金額（年度別館別）（単位：円）

	2年度	3年度	4年度
本館	25,758,483	27,535,269	24,521,124
東部	8,400,528	8,244,614	8,217,430
西部	6,255,933	6,255,756	6,263,993
駅前	9,694,958	8,936,010	9,011,022
南部	8,204,204	8,486,529	7,996,734
合計	58,314,106	59,458,178	56,010,303
増△減	△ 766,012	1,144,072	△ 3,447,875

イ 図書購入金額（館別資料種別）（単位：円）

	一般書	児童書	絵本	紙芝居	合計
本館	17,852,821	4,185,519	2,371,112	111,672	24,521,124
東部	5,860,228	1,201,269	1,128,587	27,346	8,217,430
西部	4,104,851	1,211,460	891,851	55,831	6,263,993
駅前	6,823,299	1,220,641	931,136	35,946	9,011,022
南部	5,498,927	1,342,556	1,120,687	34,564	7,996,734
合計	40,140,126	9,161,445	6,443,373	265,359	56,010,303

ウ 雑誌購入金額（単位：円）

	2年度	3年度	4年度
本館	2,796,879	2,847,313	2,897,793
東部	800,499	826,242	809,667
西部	665,255	754,766	753,337
駅前	1,690,243	1,716,089	1,719,341
南部	720,087	727,273	749,306
合計	6,672,963	6,871,683	6,929,444
増△減	11,253	198,720	57,761

エ 新聞購入金額（単位：円）

	2年度	3年度	4年度
本館	749,752	801,265	809,044
東部	437,712	456,354	462,696
西部	207,770	451,059	459,696
駅前	652,956	634,662	633,888
南部	443,892	455,361	462,672
合計	2,492,082	2,798,701	2,827,996
増△減	△ 208,662	306,619	29,295

オ 視聴覚資料（児童サービス業務用含む）（単位：円）

	2年度	3年度	4年度
本館	57,798	66,570	56,540
東部	0	0	0
西部	0	0	0
駅前	322,577	298,068	306,803
南部	0	0	0
合計	380,375	364,638	363,343
増△減	35,328	△ 15,737	△ 1,295

視聴覚資料：主にCDの購入費用（円）。児童サービスの映画会等で利用するDVD等を含む。

カ その他（バーコードラベル等）（単位：円）

	2年度	3年度	4年度
本館	715,202	795,077	755,278
東部	196,234	194,231	198,236
西部	200,238	201,238	188,226
駅前	311,349	324,361	338,376
南部	178,216	198,235	188,226
合計	1,601,239	1,713,142	1,668,342
増△減	116,931	111,903	△ 44,800

その他：寄贈・弁償資料用のバーコードラベル等、装備等に必要の費用(円)

キ 市民一人当たり図書資料等購入費（単位：円）

	2年度	3年度	4年度
人口	190,774	190,295	190,173
図書資料等購入費	69,460,765	71,206,342	67,799,428
一人当たり金額	364.10	374.19	356.46

図書資料等購入費：上記ア、ウ、エ、オ、カを合計した額（円）

(5) 分類別蔵書構成

ア 分類別蔵書構成

(単位：点)

	2年度	3年度	4年度	構成比あ	構成比い	井CC	合計	構成比う	構成比え
総記	14,253	14,487	14,656	2.66	1.90	488	15,144	2.60	1.61
哲学	15,770	16,010	16,274	2.96	2.11	953	17,227	2.96	2.04
歴史	37,386	37,789	38,155	6.94	4.94	2,400	40,555	6.96	4.99
社会科学	59,647	60,891	60,778	11.05	7.87	2,781	63,559	10.91	7.78
自然科学	26,622	27,184	26,059	4.74	3.37	2,064	28,123	4.83	3.42
工学	33,311	33,897	32,946	5.99	4.27	2,943	35,889	6.16	4.56
産業	13,835	14,242	14,330	2.61	1.86	850	15,180	2.61	1.80
芸術	34,193	34,559	34,778	6.32	4.50	2,584	37,362	6.42	4.50
語学	8,466	8,691	8,861	1.61	1.15	367	9,228	1.58	1.08
文学	128,034	129,056	129,624	23.55	16.78	9,845	139,469	23.95	17.48
文庫	66,567	67,245	67,911	12.35	8.79	5,264	73,175	12.56	8.85
新書	9,693	9,766	9,932	1.81	1.29	1,327	11,259	1.93	1.32
ティーンズ	33,700	34,922	35,342	6.43	4.58	0	35,342	6.07	3.97
参考図書	26,437	26,867	27,145	4.94	3.51	194	27,339	4.69	3.32
J R	3,816	3,828	3,837	0.70	0.50	0	3,837	0.66	0.52
大型活字本	4,397	4,363	4,398	0.80	0.57	163	4,561	0.78	0.57
外国語	2,327	2,357	2,349	0.43	0.30	0	2,349	0.40	0.24
電子図書	1,737	1,737	1,726	0.31	0.22	50	1,776	0.30	0.14
地域資料	18,760	19,158	19,460	3.54	2.52	43	19,503	3.35	2.25
その他	1,508	1,493	1,459	0.27	0.19	51	1,510	0.26	0.19
一般書小計	540,459	548,542	550,020	100.0	71.22	32,367	582,387	99.98	70.63
児童書	125,322	127,844	130,148	60.91	16.85	10,769	140,917	60.63	17.11
絵本	76,272	76,870	78,776	36.87	10.20	7,691	86,467	37.21	10.50
紙芝居	4,706	4,733	4,747	2.22	0.61	273	5,020	2.16	0.61
児童書小計	206,300	209,447	213,671	100.0	27.66	18,733	232,404	100.0	28.22
合計	746,759	757,989	763,691			51,100	814,791		
視聴覚資料	8,751	8,819	8,602		1.11	0	8,602		1.04
総合計	755,510	766,808	772,293		99.99	51,100	823,393		99.89
閉架資料	207,254	197,948	270,240		34.99	0	270,240		

分類別蔵書構成（図書館）：井CC分の実績は含まない。ティーンズ：中学・高校生世代向け資料

参考図書：レファレンス用に購入した資料 J R：JuniorReference 児童書研究資料

大型活字本：高齢者や弱視者用に大きな活字を使用した資料 外国語：主に日本語以外の言語で記された資料

電子図書：CD等デジタルデータを格納した添付資料が付属あるいは本文を占める資料を指す。

閉架資料：合計で得た数のうち、保存庫など利用者が出入りできない閉架書架に保管されている資料の数

構成比あ：（全館合計）一般書、児童書、視聴覚資料それぞれに対して占める各分類の割合（%）

構成比い：（全館合計）全蔵書数に占める各分類の割合（%）

構成比う：（全館合計+井CC）一般書、児童書、視聴覚資料それぞれに対して占める各分類の割合（%）

構成比え：（全館合計+井CC）全蔵書数に占める各分類の割合（%）

イ 分類別蔵書構成(館別)

(単位：点)

	本館	東部	西部	駅前	南部	井CC
総記	8,832	1,178	1,159	1,912	1,575	488
哲学	9,689	1,209	1,067	2,326	1,983	953
歴史	21,018	3,728	3,949	4,627	4,833	2,400
社会科学	34,962	4,650	4,861	8,185	8,120	2,781
自然科学	13,005	2,480	2,687	3,506	4,381	2,064
工学	14,214	4,338	3,589	5,093	5,712	2,943
産業	7,159	1,391	948	2,061	2,771	850
芸術	16,697	2,802	2,673	8,045	4,561	2,584
語学	4,388	730	593	1,550	1,600	367
文学	80,984	8,681	13,315	12,109	14,535	9,845
文庫	33,941	8,320	4,795	9,017	11,838	5,264
新書	7,202	865	347	365	1,153	1,327
ティーンズ	21,361	3,618	2,627	3,898	3,838	
参考図書	27,133	0	0	12	0	194
JR	2,580	211	457	317	272	
大型活字本	2,328	387	520	720	443	163
外国語	1,650	60	67	405	167	
電子図書	1,072	59	122	125	348	50
地域資料	19,315	7	12	115	11	43
その他	1,343	18	21	21	56	51
一般書小計	328,873	44,732	43,809	64,409	68,197	32,367
児童書	71,107	13,757	15,202	16,297	13,785	10,769
絵本	40,890	8,925	8,791	9,971	10,199	7,691
紙芝居	2,202	445	760	761	579	273
児童書小計	114,199	23,127	24,753	27,029	24,563	18,733
合計	443,072	67,859	68,562	91,438	92,760	51,100
カセット	2,981					
CD等	81			5,540		
視聴覚資料	3,062	0	0	5,540	0	0
合計	446,134	67,859	68,562	96,978	92,760	51,100
閉架資料	179,754	2,761	10,276	874	6,586	549



6 令和4年度貸出図書ランキング（令和4年4月～令和5年3月）

(1) 一般書（大人向けの本）

順位	書名	著者名	出版者	貸出回数
1	コンビニ人間	村田沙耶香／著	文藝春秋	181
2	そして、バトンは渡された	瀬尾まいこ／著	文藝春秋	173
3	同志少女よ、敵を撃て	逢坂冬馬／著	早川書房	170
3	探花(隠蔽捜査 9)	今野敏／著	新潮社	170
4	奇跡	林真理子／著	講談社	165
5	希望の糸	東野圭吾／著	講談社	161
5	ブラック・ショーマンと名もなき町の殺人	東野圭吾／著	光文社	161
6	小説 8050	林真理子／著	新潮社	160
7	魂手形－三島屋変調百物語七之続－（[三島屋変調百物語] [7]）	宮部みゆき／著	KADOKAWA	159
8	ライオンのおやつ	小川糸／著	ポプラ社	154
8	白鳥とコウモリ	東野圭吾／著	幻冬舎	154
9	透明な螺旋（[ガリレオ] [10]）	東野圭吾／著	文藝春秋	153
10	52 ヘルツのクジラたち	町田そのこ／著	中央公論新社	152
10	月下のサクラ	柚月裕子／著	徳間書店	152

(2) ティーンズ（中学・高校生世代向けの本）

順位	書名	著者名	出版者	貸出回数
1	100万回死んだねこ －覚え違いタイトル集－	福井県立図書館／ 編著	講談社	128
2	香君 下 遙かな道	上橋菜穂子／著	文藝春秋	121
2	はじめての	島本理生／著 辻村深月／著 宮部みゆき／著 森絵都／著	水鈴社	121
3	香君 上 西から来た少女	上橋菜穂子／著	文藝春秋	120
4	オルタネート	加藤シゲアキ／著	新潮社	111
5	夏の体温	瀬尾まいこ／著	双葉社	105
6	13歳から分かる!7つの習慣 －自分を変えるレッスン－	「7つの習慣」編 集部／監修 大西洋／イラスト	日本図書 センター	101
7	一度読んだら絶対に忘れない世界史の教科書	山崎圭一／著	SBクリエイティブ	91
8	一度読んだら絶対に忘れない日本史の教科書	山崎圭一／著	SBクリエイティブ	84
8	13歳からの地政学 －カインゾクとの地球儀航海－	田中孝幸／著	東洋経済 新報社	84
9	なぜ僕らは働くのか－君が幸せになるために 考えてほしい大切なこと－	池上彰／監修	学研プラス	82
10	桜風堂夢ものがたり (OFUDO stories)	村山早紀／著	PHP 研究所	81

(3) 児童書

順位	書名	著者名	出版社	貸出回数
1	かいけつゾロリの王子さまになるほうほう(かいけつゾロリシリーズ 60)※	原ゆたか/さく・え	ポプラ社	252
2	有害物質のサバイバルー生き残り作戦ー(かがくるBOOK 科学漫画サバイバルシリーズ 61)※	スウィートファクトリー/文 韓賢東/絵 [HANA Press Inc.]/訳	朝日新聞出版	202
3	まちのおばけずかんーおばけコンテストー(どうわがいっぱい 142)※	斉藤洋/作 宮本えつよし/絵	講談社	191
3	おしりたんてい おしりたんていのこい!?(おしりたんていシリーズ 10 おしりたんていファイル 10)※	トルル/さく・え	ポプラ社	191
4	ふしぎ駄菓子屋銭天堂 [1]※	廣嶋玲子/作 jyajya/絵	偕成社	188
5	しんぱいせんせい	北川チハル/作 大野八生/絵	佼成出版社	184
6	たけのこなんのこ?(しぜんにタッチ!)		ひさかたチャイルド	179
7	自由帳みせて!	すずきこうせい/文・イラスト	福音館書店	170
7	みんなふつうで、みんなへん。	柘野浩一/作 内田かずひろ/絵	あかね書房	170
8	消えたレッサーパンダを追え!ー警視庁「生きもの係」事件簿ー	たけたにちほみ/文 西脇せいご/絵	学研プラス	164
9	日本語オノマトペのえほん	高野紀子/作	あすなる書房	162
10	はれときどきぶた(あたらしい創作童話 13)	矢玉四郎/作・絵	岩崎書店	157

同一著者によるシリーズもの(※)は最も貸出数が多かった1タイトルのみを記載

(4) 絵本

順位	書名	著者名	出版社	貸出回数
1	だるまさんが(かがくいひろしのファーストブック 1)	かがくいひろし/さく	ブロンズ新社	340
2	くっついた	三浦太郎/作・絵	こぐま社	334
3	がたんごとんがたんごとん(福音館あかちゃんの絵本)	安西水丸/さく	福音館書店	290
4	もこもこもこ(ぼっぼライブラリみるみる絵本)	谷川俊太郎/作 元永定正/絵	文研出版	284
5	はらぺこあおむし 改訂	エリック=カール/さく もりひさし/やく	偕成社	283
6	しましまぐるぐる(いっしょにあそぼ)	かしわらあきお/え	学研プラス	279
7	ばいばい 改訂(まついのりこあかちゃんのほん)	まついのりこ/作・絵	偕成社	275
8	ねこはるすばん	町田尚子/作	ほるぷ出版	269
9	ぺんぎんたいそう(0.1.2.えほん)	齋藤楨/さく	福音館書店	266
10	しろくまちゃんのほっとけーき	わかやまけん/[え] 森比左志/著 わだよしおみ/著	こぐま社	261

(5) 紙芝居

順位	書名	著者名	出版社	貸出回数
1	アンパンマンとカレーパンマン (アンパンマンかみしばい 1-2)※	やなせたかし/作・絵	フレーベル館	65
2	えのぐちゃん(ともだちだいすき)	江波ノッコ/脚本・絵	童心社	53
2	きょうりゅうぼうやのおともだち (きょうりゅうぼうやシリーズ)※	黒川光広/脚本・絵	童心社	53
3	はたらくくるまだいかつやく (すごいぞ!はたらくのりもの紙芝居)	オームラトモコ/作絵	教育画劇	39
4	うさぎとかめ (おひさまこんにちは年少向)	やえがしなおこ/脚本 やべみつのり/絵 矢部太郎/絵	童心社	38
5	おおきくおおきくおおきくなあれ (まついのりこ・かみしばいひろがるせかい)	まついのりこ/脚本・画	童心社	37
6	てぶくろーウクライナ民話ー (童心社のベスト紙芝居 第7集 かみしばいがはじまるよ)	堀尾青史/脚本 箕田美子/絵	童心社	36
6	でんしゃのうんてんしさん ー駅・鉄道ではたらく人たちー (どんな仕事かな?がんばれはたらく人たち紙芝居)	鎌田歩/作絵	教育画劇	36
7	おてんばきょうりゅうトリプラ (ともだちだいすき)	やましたこうへい/脚本・絵	童心社	34
8	くまくんのうんどうかい? (ともだちだいすき)	武田美穂/脚本・絵	童心社	34
9	おばけのゆきがつせん (ひゅ〜どろどろおばけセット)	おおたか蓮/脚本 ひろかわさえこ/絵	童心社	32
10	三びきのこぶた(世界の名作 第1集)	川崎大治/脚本 福田岩緒/画	童心社	31

同一著者によるシリーズもの(※)は最も貸出数が多かった1タイトルのみを記載

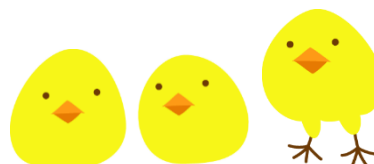

7 読書活動推進事業

(1) はじめての絵本（ブックスタート）事業

ア 乳児家庭全戸訪問事業(こんにちは赤ちゃん)

内容	実績（冊）
子ども政策部との協働で、民生委員・児童委員が生後4か月までの乳児がいる全ての家庭を訪問し、図書館で選定したブックスタート絵本や図書館作成の図書リスト等を贈呈 ※	1,394

新型コロナウイルス感染症拡大防止のため4月から6月まで郵送対応。7月以降、民生委員・児童委員による家庭訪問での贈呈を再開。

イ おはなし会

内容	実績（人）
0、1、2歳向けのおはなし会を実施（全館）	合計で53回開催 参加者（人）：子167／大162

ウ あかちゃんであえとしょかん にこにこ

内容	実績
偶数月の第4水曜日（午前10時から午前11時30分まで）に子ども家庭支援センターすくすくひろばにて出前図書館を実施	来場者数（人）：子69／大65 貸出者数（人）：71 貸出冊数（冊）：213

新型コロナウイルス感染症拡大防止のため4月と8月は休止

エ 絵本パック

内容	実績
子育て支援施設等に図書館から推薦図書43冊を貸出、設置	つくつくひろば（みたかつくしんぼ保育園内）等20か所に設置

オ 母親学級図書館利用法紹介事業

内容	実績（人）
健康推進課との連携事業、母親学級での図書館利用法やブックスタート事業の紹介	206

(2) 「みたか子ども読書フェア」

4月23日「子ども読書の日」にちなみ、図書館利用促進を図るための事業

内容	開催日	場所	参加人数（人）	講師、協力団体等
おはなし会	4/27	全館	子30／大15	おはなしあずきの会 おはなしのたね かたりてみんなみ 地域ボランティア
展示「こいのぼりをつくろう！」（鱗型の紙に子どもがシールなどで飾り付けたものをつなぎ合わせこいのぼりを作り、展示）	4/21～4/27		—	—

(3) 「夏休みは図書館へ」

図書館利用者の拡大を図り、子どもが読書に親しむ機会を創出するための事業。

内容	開催日	場所 回数	参加人数 (人)	講師、協力団体等
おはなし会、映画会、自由 研究用図書展示・貸出等	7/27 8/3 8/10 8/24 8/31	全館 22回	子 156/大 39	絵本にピンポン♪ 絵本やいろいろやる十輝 おはなしあずきの会 おはなしどんぐり おはなしポップ かたりてみんなみ 地域ボランティア わたげの会

(4) 秋のみたか子ども読書フェア

図書館利用者の拡大を図り、子どもが読書に親しむ機会を創出するための事業

内容	開催日	場所 回数	参加人数 (人)	講師、協力団体等
おはなし会	10/26 11/2 11/8 11/9	全館 18回	子 108/大 52	絵本にピンポン♪ おはなしあずきの会 おはなしころころ おはなしどんぐり おはなしどんどこ おはなしのたね おはなしポップ かたりてみんなみ 花壇サポーター 地域ボランティア わたげの会
「あなたのすきな本おしえて！」(子どもが好きな本の タイトルなどを記入したカ ードを図書館所蔵本と一緒 に展示)	10/25~ 11/13	全館 井 CC	227 枚	—

「あなたのすきな本おしえて！」の参加人数欄は集まったカードの枚数

(5) 子ども向け事業

内容	開催日	場所	参加人数 (人)	出演
人形劇「さるカニ合戦」	11/12	本館	子 23/大 6	劇団員の火

(6) 科学あそび

内容	開催日	場所	参加者数 (人)	講師、協力団体等
おっと音の実験だ～エコー マイクとおどるへび君をつ くろう～	8/11	アジア・ アフリ カ語学 院	21	科学読物研究会 坂口美佳子
紫外線ってなんだろう～U Vチェックストラップをつ くろう～	8/11	駅前	14	科学読物研究会 坂口美佳子

参加者数は子どものみ。

(7) わん！だふる読書体験

内容	開催日	場所	参加人数 (人)	講師、協力団体等
犬とのふれあい教室・読み聞 かせ体験	9/24 10/8 1/7 3/4	本館	子 16/大 14	公益社団法人日本動物 病院協会 ノンフィクション・写真 絵本作家 大塚敦子

(8) 3歳以上向けおはなし会

内容	開催日	実施回数 (回)	場所	参加者数 (人)	
				子	大
おはなし会 (絵本の読み聞かせ、紙芝居、ス トーリーテリングほか)	毎週水曜 日	29	本館	128	44
		29	駅前	149	27
		31	南部	138	12
	第1以外の 毎週水曜日	20	東部	173	97
		20	西部	109	33

開催日は休館日と祝日を除く。南部図書館は土曜おはなし会(1/28、2/12)を含む。

(9) 学校図書館及びコミュニティ・センター図書室との連携

学校図書館等図書運搬業務

「学校図書館等図書運搬業務」とは、三鷹市立図書館と学校図書館等との図書等の物流をいう。平成15年度から三鷹市立小・中学校の全22校の地域開放実施に合わせて、学校への図書の協力貸出(配送)が開始され、翌16年度からはコミュニティ・センター図書室の利用促進及び市民サービス向上のために、全6図書室のうち協力貸出実施の協議を行っている図書室との協力貸出(配送)が開始された。

平成16(2004)年	大沢コミュニティ・センター図書室との連携/図書の協力貸出・配送本格実施(1月より試行)
平成18(2006)年	井の頭コミュニティ・センター図書室への協力貸出(試行)の覚書締結(三鷹市、コミュニティ文化室、住民協議会)
平成18(2006)年	連雀コミュニティ・センター図書室への協力貸出の覚書締結
平成30(2018)年	「井の頭コミュニティ・センター図書室と三鷹市立図書館の連携に関する覚書」が平成29年7月19日に締結・調印されたため、「市立図書館から井の頭コミュニティ・センター図書室への協力貸出についての覚書」を破棄

運搬日は毎週水曜日(水曜日が国民の祝日に当たる場合は翌日。ただし5月3日から5月5日までと12月29日から1月4日までを除く)。本館と三鷹市立小・中学校及び市内のコミュニティ・センター図書室(全6館のうち協力貸出実施の協議を行っている3館で運搬物のある場所のみ)間の図書資料の運搬と、三鷹市立小・中学校間の図書資料の運搬を行っている。

ア 本館から市立小中学校への送付回数 (単位：回)

	2年度	3年度	4年度
小学校 (全 15 校)	236	317	318
中学校 (全 7 校)	63	120	102
合計	299	437	420

イ 市立小中学校間で貸出された資料の冊数(学校間貸出) (単位：冊)

	2年度	3年度	4年度
小学校 (全 15 校)	215	193	354
中学校 (全 7 校)	451	918	362
合計	666	1,111	716

ウ 本館からコミュニティ・センター図書室への送付回数 (単位：回)

	2年度	3年度	4年度
大沢	18	18	11
連雀	4	5	9
合計	22	23	20

(10) 学校図書館土曜地域開放

ア 学校図書館の地域開放の実施

学校図書館の地域開放とは、三鷹市立小・中学校の学校図書館を学校教育の支障のない範囲で地域に開放し、児童・生徒の居場所を提供するとともに、地域の生涯学習の拠点としての役割を果たし、地域住民により積極的な読書の機会を提供することを目的としている。学校図書館には学校司書を配置し、平成 15 年度から全 22 校で開始された。

イ 利用者数及び貸出冊数

地域開放の実施は原則として毎週土曜日の午前 9 時から正午まで。ただし、土曜日が国民の祝日その他学校行事等の特別な事情のある日と重なる場合及び長期休暇中（終業式の翌日から始業式の前日まで）の土曜日は、休館とする。利用者の範囲は児童・生徒及びその保護者等

	2年度		3年度		4年度	
	利用者数	貸出冊数	利用者数	貸出冊数	利用者数	貸出冊数
小学校 (全 15 校)	180	91	894	613	1,451	533
中学校 (全 7 校)	42	9	179	138	286	286
合計	222	100	1,073	751	1,737	819

(11) ティーンズ向け事業

ア POP大賞

開催日	会場	内容
応募 7/21～8/28 投票 8/30～9/11	募集：全館 投票：全館及び Web投票	「第10回中高生におススメ！POP大賞」 応募作品総数：32点 表彰作品：最優秀賞1点、優秀賞2点、図書館協議 会賞1点、図書館長賞1点、佳作2点

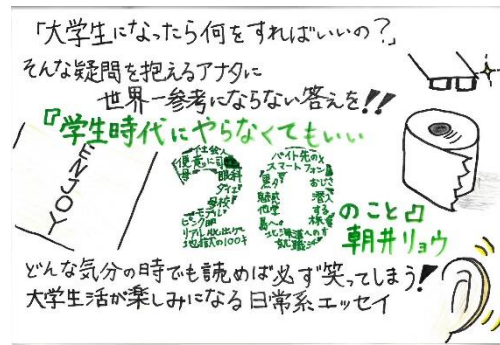
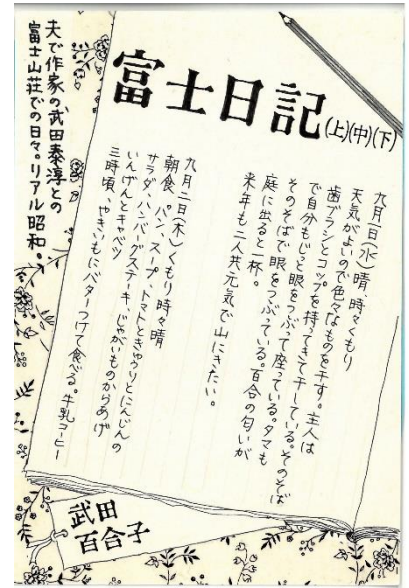
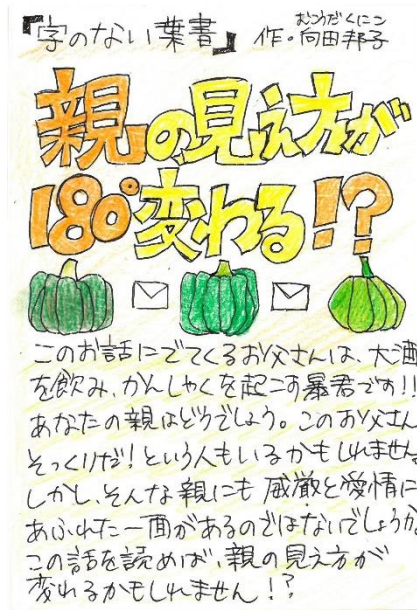

最優秀賞	「その犬の名を誰も知らない」 嘉悦洋 著 北村泰一/監修 小学館集英社プロダクション (ペンネーム エリザベスさん)
優秀賞	「字のないはがき」 向田邦子 原作 角田光代/文 西加奈子/絵 小学館 (ペンネーム KAZU☆さん)
	「富士日記」 武田百合子 著 中央公論新社 (ペンネーム ふかしパンさん)
図書館協議会賞	「もし文豪たちがカップ焼きそばの作り方を書いたら」 神田桂一著 菊池良著 宝島社 (ペンネーム くるみさん)
図書館長賞	「学生時代にやらなくてもいい20のこと」 朝井リョウ著 文藝春秋 (ペンネーム 鹿さん)

イ みたかとしょかん図書部！

活動日数	活動延べ人数	内容
13日	82人	若い世代向けに読書の楽しみや図書館の魅力を発信 4/24 キックオフミーティング（参加者14人） 令和5年3月31日現在の部員数19人 「しおりコンテスト」「ショートショートコンテスト」の企画運営、「部内読書会」「図書館フェスタ用謎解きイベント」「幼児向けおはなし会」の実施、部誌の発行等

ウ ティーンズ向け講習会

内容	開催日	場所	参加者数（人）	講師
スマホによる動画編集のやり方&ネットに潜むリスク	12/17	本館	4	アイポイント代表 斉藤憲仁

エ ティーンズ対象まなびの場提供事業

実施期間	場所	参加延べ人数	内容
12/27、12/28、1/4、1/5、1/6	本館	18人	集会室を自習スペースとして提供

(12) 子どもと子どもの本に関わる大人向け講座

内容	開催日	場所	参加者数（人）	講師、協力団体等
読み聞かせの“きほん” — 本選びを中心に	10/25	本館	13	東京子ども図書館 鈴木晴子
おはなし会ボランティア講座 「パネルシアターの演じ方」	11/17	本館	22	パネルシアター作家・淑徳大学准教授 松家まきこ

(13) 図書リスト等の発行（一般向けリストも含む）

リスト名等	部数（部）	内容
ティーンズ図書目録2023	100	ティーンズ向け図書等の紹介 令和5年3月発行
男女平等参画（女性問題）図書目録 令和4（2022）年版 ※	40	男女平等参画関連図書等の紹介 令和5年3月発行
推せん図書リスト「よんでみな い？」 ※	11,000	小学校児童向け推せん図書リスト 令和4年4月発行
本はともだち	350/月	図書館利用児童向けにテーマ図書の一部を紹介。毎月発行

※ 図書館ホームページにも掲載

(14) 三鷹市子ども読書活動推進計画指標関連統計

ア 「中学・高校生世代」にも注目した図書館資料の充実

ゼロ歳から 18 歳を対象とした図書館資料 240,000 点の収蔵 (単位: 点)

	2年度	3年度	4年度
ティーンズ	33,700	34,922	35,342
ティーンズ 増△減	475	1,222	420
児童書	125,322	127,844	130,148
絵本	76,272	76,870	78,776
紙芝居	4,706	4,733	4,747
児童書小計	206,300	209,447	213,671
児童増△減	△ 306	3,147	4,224
合計	240,000	244,369	249,013
増△減	169	4,369	4,644
指標との差	0	4,369	9,013

イ ゼロ歳から 18 歳の利用の拡大

ゼロ歳から 18 歳までの利用者の貸出点数 368,000 (単位: 点)

	2年度	3年度	4年度
0～6	96,931	139,947	126,696
7～12	170,438	253,966	237,236
13～15	30,822	43,529	40,059
16～18	12,631	18,391	15,138
合計	310,822	455,833	419,129
増△減	△ 41,628	145,011	△ 36,704
指標との差	△ 57,178	87,833	51,129

参考 三鷹市子ども読書活動推進計画における指標

指標 1 「中学・高校生世代」にも注目した図書館資料の充実 (ゼロ歳から 18 歳を対象とした図書館資料 240,000 点の収蔵)。

指標 2 ゼロ歳から 18 歳の利用の拡大 (ゼロ歳から 18 歳までの利用者の貸出点数 368,000 点)

指標 3 本を読む小・中学生の割合の拡大 (本を読む小・中学生の割合 100%を目指す)

(15) 児童テーマ図書

期間	テーマ
4月	あそぼう
5月	むし
6月	てんきのほん
7月	よんでみない?
8月	よんでみない?
9月	よるのおはなし

期間	テーマ
10月	おいしいものいっぱい
11月	むかしばなし
12月	ふゆ
1月	神沢利子さんの本
2月	のりもの
3月	ともだち

児童書は全館共通テーマで実施する。



8 その他読書活動推進事業

(1) 展示

実施期間	場所	内容
4 / 1 ~ 5 / 29	本館2階 展示ホール	常設展示「三鷹市の出版物」
4 / 28 ~ 7 / 31	本館1階 玄関ホール	「三鷹市の名誉市民」
6 / 4 ~ 7 / 18	本館2階 展示ホール	「6月19日太宰治 桜桃忌」
7 / 21 ~ 10 / 5	本館2階 展示ホール	「みたかの風景」くらしと子どもたち編
8 / 3 ~ 10 / 30	本館1階 玄関ホール	「三鷹の町名案内 上連雀・下連雀」
8 / 9 ~ 9 / 11	本館1階 玄関ホール	自殺予防週間関連展示「ココロをちょっと、ひと休み」 ※「三鷹市総合保健センター」共同企画展示
10 / 4 ~ 10 / 23	本館1階 玄関ホール	「認知症にやさしいまち三鷹」 ※「高齢者支援課」共同企画展示
10 / 8 ~ 11 / 30	本館2階 展示ホール	「三鷹市の移動図書館 ひまわり号」
11 / 1 ~ 1 / 31	本館1階 玄関ホール	「三鷹の町名案内 野崎・井口・深大寺」
11 / 1 ~ 11 / 13	本館1階 玄関ホール	「虐待予防・養育家庭普及啓発キャンペーン」 ※「子ども家庭支援センターりぼん」共同企画展示
12 / 3 ~ 12 / 28	本館2階 展示ホール	「三木露風と吉田一穂」
1 / 10 ~ 1 / 29	本館2階 展示ホール	神沢利子さんのおくりもの展
3 / 9 ~ 3 / 26	本館2階 展示ホール	石倉ヒロユキさん原画展「ポットくんのおしり」
3 / 7 ~ 3 / 26	本館1階 玄関ホール	「あなたの心を支える1冊、見つけよう」 ※三鷹市総合保健センター共同企画展示

※他課との共同企画展示は、パネル展示及び関連図書の紹介等

(2) 一般向けテーマ図書

	本館	東部	西部	駅前	南部
4月	「LGBTQ」を知ろう！	心機一転、気分一新、心新たに	2022年本屋大賞！	おしゃれ	世界の今を知る
5月	十人十色！	平和を願う	体調はいかがですか？	映像の世界	お茶
6月	数	衣替え	太宰治にふれる	あなたの知らないプロのお仕事	旅
7月	野球に親しむ	夏が来た！	近場の穴場スポット	夏を楽しむ	星空
8月	めんそーれー琉球・沖縄	ものづくりを楽しむ	八月の記憶	家族っていいな	祭
9月	日記文学 エトセトラ	いろいろな「教室」	九月の想い	賢者は歴史から学ぶ	農作物
10月	森鷗外から学ぶこと	—	食欲の秋	あなたの生きるみち	サバイバル
11月	建築の本	食をめぐる冒険	私の愛読書	どうぶつのかもち	サッカー
12月	広げよう理解の輪から笑顔の和	2022年をふりかえる	いよいよ年末	ファンタジー	年末・年始に向けて、余暇の活用
1月	厳冬の季節を楽しむ	家康と戦国	2023年最初の事始め	あたたまる	南部図書館員とみんなみさポーターさんのおすすめ本
2月	徳川家康と江戸の町	あなたのベスト1はどれですか？	愛	ととのえる	野球
3月	心をささえる	あなたの心を支える1冊、見つけよう	備えあれば憂いなし	はじめてみよう	挑戦

テーマ図書：職員が設定したテーマに沿って選書した資料の展示と貸出を行うもの。

(3) みたか電子書籍サービス

令和3年3月25日から市内在住、在勤、在学の利用登録者を対象としてサービスを開始。

今年度については、令和4年4月からブリタニカ・アカデミック・ジャパン（百科事典）電子版、7月からはTRC-DLマガジン（電子雑誌サービス）の正式提供を開始した。

ア 利用実績

(ア) 電子書籍

サービス提供事業者名	ログイン数（回）／総利用者数（人）	所蔵数（点）	予約数（件）	貸出コンテンツ数（点）	貸出数（回）
LibrariE & TRC-DL	33,976／3,767	1,773	3,319	1,789	11,085
KinoDen		930	—	—	6,873

LibrariE（ライブラリエ）&TRC-DLは株式会社図書館流通センターが提供するサービス。ライセンス有効期限が到来したものは更新しない場合があるため、所蔵数は年度中に変動する。KinoDen（キノデン）は株式会社紀伊国屋書店が提供するサービス。貸出制ではなく閲覧制（予約不可）のため貸出数は閲覧回数を記載

(イ) その他

サービス名	閲覧回数	実利用者数（人）
TRC-DLマガジン（電子雑誌）	5,870	2,100
ブリタニカ・アカデミック・ジャパン	569	—

TRC-DLマガジンは株式会社図書館流通センターが提供するサービス。ブリタニカ・アカデミック・ジャパンの利用統計は閲覧回数のみ。

イ 講座「電子書籍を利用してみよう」

開催日	参加人数 (人)	内容	講師等
10/14	5	タブレットを使い、みたか電子書籍サービスの利用方法を学ぶ初心者向け講座を開催	NPO 法人シニア SOHO 普及サロン・三鷹

(4) 協働による読書活動の推進

ア 三鷹図書館サポーター（令和4年度末登録者数 66 人）

活動開始時期	内容
平成 26 年 8 月	三鷹市立図書館開館 50 周年を機に、地域とつながる新しい図書館活動として、「図書館サポーター」活動を開始。

グループ名称及び活動内容	活動日数 (日)	活動延べ人数 (人)
「本の修理屋さん」 破れたり、壊れている図書館の本を専用の材料や道具で修理する活動を毎週金曜日午後に行っている。	52	400
「書架整理班」 図書館の書架を整理するほか、本のクリーニング等も行う。	56	311
「ガーデンカフェチーム」 年 2 回、図書館の庭を使った「ガーデンカフェ」の企画・運営を行っている。	3	14
「おはなしどんどこ」 図書館や地域で子どもへ絵本の読み聞かせを行っている。月 1 回定例会を実施	46	168

イ みんなみサポーター（令和4年度末登録者数 59 人）

活動開始時期	内容
平成 25 年 9 月	南部図書館と協働し、相互の協力と交流を通して市民に親しまれる利用しやすい図書館を実現することを目的として、現在 5 つのグループが活動している。

グループ名称及び活動内容	活動日数 (日)	活動延べ人数 (人)
「子ども向けイベントグループ」 図書館の定例のおはなし会や大人向けのおはなし会で、絵本の読み聞かせやストーリーテリングを行い、参加者が楽しんでおはなしの世界に引き込まれるよう工夫を凝らし活動している。	26	41
「装飾グループ」 図書館内に、季節にあった装飾を施し、館内の雰囲気盛り上げている。サポーターが講師となり、ワークワークショップなどの講習会を開催している。	11	39
「ガーデニンググループ」 館内のまなびてらす及び正面玄関付近の花壇に四季折々の草花や樹木の植付けやその手入れを行う。活動は月 2 回	20	116
「お助け隊」 排架・書架整理を主に、みんなみフェスタのカフェサービスや講演会の設営・受付などを行う。排架・書架整理は活動日を指定せず、気軽に参加できるように、各自の都合に合わせて活動を行っている。平成 30 年 2 月より本の修理活動も開始した。	295	570

「本の修理グループ」 令和2年度より「お助け隊」から、本の修理活動を中心としたグループとして再スタートした。活動は月2回	12	50
---	----	----

ウ 東部図書館サポーター（令和4年度末登録者数23人）

活動開始時期	内容
平成30年7月	東部図書館のリニューアルを機に、東部図書館の応援者として協働し、サポーター同士の交流を通じて、地域に本を通じた楽しみを広げることを活動の目的として設立。ガーデニングや本の修理などを行っている。

活動内容	活動日数 (日)	活動延べ人数 (人)
本のクリーニング及び修理	21	90
植栽計画に基づく花壇等の手入れ	13	80

エ 西部図書館サポーター（令和4年度末登録者数12人）

活動開始時期	内 容
令和4年4月	西部図書館のリニューアルオープンを機に、地域との協働による読書活動の推進を目指して、本の修理サポーターと花壇サポーターの活動を開始した。

活動内容	活動日数（日）	活動延べ人数 (人)
本のクリーニング及び修理	11	40
花壇等の手入れ	7	30

(5) その他事業

ア 南部図書館みんなみ

(ア) アジア・アフリカ文化財団との協働事業

開催日	内容
11/23	3歳から小学生向けおはなし会 人形劇「どうぞのいす」 みんなみサポーター、アジア・アフリカ語学院留学生とともに絵本「どうぞのいす」の人形劇や朗読を実施（参加人数26人）
	講演会「中央ユーラシアから読み直す世界の歴史」 宮崎正勝氏による「ユーラシア大陸の地政学」を基に、ウクライナ情勢や今後のアジアの未来について講演会を実施（参加人数36人）

(イ) 南部図書館みんなみ発 図書館員おすすめの本の福袋

実施期間	内容
令和4年1月中	図書館員おすすめの本を選定し、メッセージカードを添えて、展示、貸出し

(ウ) アジア・アフリカ図書館所蔵本の展示

開始日	内容
平成29年 3/14	アジア・アフリカ図書館所蔵の図書を南部図書館で展示し、貸出しを希望する方には南部図書館カウンターで受付後、アジア・アフリカ図書館で貸出を行う。 貸出冊数：3冊まで、貸出期間：2週間以内、令和4年度貸出実績：3冊

イ おとなが楽しむおはなし会

新型コロナウイルス感染症拡大防止のため中止

9 レファレンスサービス

(1) レファレンスの受付

(単位：件)

受付場所 (本館)	2年度	3年度	4年度	分館	
WEB レファレンス	57	85	71	館名	件数
カウンター (1F)	716	1,434	1,415	東部	2,634
カウンター (2F)	73(32)	205	372	西部	262
小計	846	1,724	1,858	駅前	1,419
こどもカウンター	209	201	172	南部	193
合計	1,055	1,925	2,030	計	4,508
増△減	△ 315	870	105	総計(全館)	6,538

WEB レファレンス：三鷹市立図書館ホームページから受け付けた数 (件)

カウンター：「1F」は本館1階カウンター、「2F」は本館2階資料室カウンターで受け付けた数 (件)。

なお、2F分にはレファレンス記録を残しているものも含む (内書き)。

こどもカウンター：毎週火・木・金曜日に本館1階児童コーナー内に開設しているこどもカウンターで受け付けた数 (件)

(2) オンラインデータベースの提供

名称	提供場所
「聞蔵Ⅱ」ビジュアル	本館
ヨミダス歴史館	本館
日経テレコン21	本館・駅前
ジャパンナレッジ・プラスNRK	本館・南部
第一法規 法情報総合データベース	本館
官報情報検索サービス	本館
東京都広報	本館
国立国会図書館歴史的音源	本館
国会図書館デジタル化資料送信サービス	全館

「聞蔵Ⅱ」ビジュアル：朝日新聞記事データベース。週刊朝日、AERA も一部検索可能

ヨミダス歴史館：読売新聞記事データベース

日経テレコン21：ビジネス情報データベース (日本経済新聞社)

ジャパンナレッジ・プラスNRK：ジャパンナレッジクラシック及び日本国語大辞典、日本歴史地名大系、国史大辞典 Web が利用可 (株式会社ネットアドバンス)

第一法規 法情報総合データベース：法令、判例等のデータベース

官報情報検索サービス：官報 (本紙、号外、政府調達公告版、資料版、目録) のデータベース

東京都広報：東京都がインターネット上で公開している情報をショートカット登録して表示しているもの。インターネット閲覧ができる環境であればどこでも閲覧可能

国立国会図書館歴史的音源：平成19年に設立された歴史的音盤アーカイブ推進協議会がデジタル化した音源を、国会図書館が提供しているもの

国会図書館デジタル化資料送信サービス：国会図書館がデジタル化した国立国会図書館デジタルコレクションの中でインターネットに公開していない資料のうち、絶版等の理由で入手困難な資料について図書館での利用を認めるサービス

提供場所：本館は2階資料室内で提供。それ以外はインターネット閲覧端末を利用して提供

(3) ナクソス・ミュージック・ライブラリーの提供

	2年度	3年度	4年度
総アクセス数 (回)	5,038	8,490	7,352
増△減	△ 2,335	3,452	△ 1,138
年度末配信数 (CD枚数)	143,906	153,609	160,577

ナクソス・ミュージック・ライブラリー：クラシックを中心とするストリーミング型音楽配信サービス (平成25年12月27日より提供開始。ナクソス・ジャパン株式会社)。三鷹市立図書館各館の窓口でユーザIDとパスワードを配布。利用者は直接自宅のインターネット閲覧可能なパソコンからナクソス・ミュージック・ライブラリーのサイトにアクセスし、IDとパスワードを入力して利用する。(本館資料室でもアクセス可能)

令和3年5月から「みたか電子書籍サービス」内でのサービスも開始した。

年度末配信数 (CD枚数)：当該年度末時点でナクソス・ミュージック・ライブラリーのサイトに登録されているCD枚数。

第4次三鷹市基本計画上の蔵書数に含む。

10 障がい者サービス

(1) 録音・点字図書

ア テープ図書等受入・蔵書数

(単位 タイトル)

	種類	令和2年度	3年度	4年度受入	4年度除籍	4年度
テープ図書	自館作成	785	785	0	0	785
	市販	1,158	1,158	0	0	1,158
	小計	1,943	1,943	0	0	1,943
デージー図書	自館作成	379	381	2	0	383
	市販	126	129	4	0	133
	小計	505	510	6	0	516
録音図書	合計	2,448	2,453	6	0	2,459
点字図書	タイトル	247	247	0	0	247
	冊	456	456	0	0	456

イ テープ図書等貸出

(貸出数単位：タイトル)

		2年度	3年度	4年度
登録者(人)	登録者数	45	47	49
	増△減	△ 17	2	2
個人貸出数	テープ図書	10	0	1
	デージー図書	213	167	109
	個人貸出計	223	167	110
	増△減	△ 212	△ 56	△ 58
協力貸出数	テープ図書	1	1	0
	デージー図書	185	145	114
	協力貸出計	186	146	114
	増△減	34	△ 40	△ 31
貸出数合計	テープ図書	11	1	1
	デージー図書	398	312	223
	貸出計	409	313	224
	増△減	△ 178	△ 96	△ 89

ウ 定期発行録音図書の作成(現在休止中)

三鷹市立図書館では、新聞記事の抜粋や、録音図書の新提案内等を内容とした60分程度の録音図書を月に1度作成し、希望する利用者に提供している。

録音雑誌	発行回数	内容
図書案内	—	新作録音図書の紹介や、新しく出版された本の紹介
声の新聞こだま	—	該当期間内の新聞記事から抜粋して音訳
朝日新聞土曜版 Be (抜粋)	—	該当期間内の朝日新聞土曜版の記事から抜粋して音訳

エ 視覚障害者情報総合ネットワーク(サピエ)の活用

障がい者サービス利用者の利便性向上に資することを目的として、平成26年度から視覚障害者情報総合ネットワーク(サピエ)に入会している。サピエ会員となっている全国の施設から点字、音声、テキストのデータダウンロードや、オンラインリクエストが可能

(2) 対面朗読

年度	2年度	3年度	4年度
利用者(人)	2	3	2
実施回数(回)	124	252	230
実施時間(時間)	154	335	371
実施場所	本館対面朗読室 他	本館対面朗読室 他	本館集会室
従事ボランティア(人)	12	13	21

利用者：障がい者サービス利用の登録を行っている者のうち、対面朗読を利用した利用者(人)

従事ボランティア：対面朗読サービスを実施するにあたって、従事したボランティアの延人数(人)

令和2年度は新型コロナウイルス感染症拡大防止のため、集会室を使用するなど対策を行った上で、一回当たりの対面朗読を一時間制限とした。

(3) 音訳ボランティア登録人数 (単位：人)

2年度	3年度	4年度
45	30	31

(4) 音訳ボランティア連絡会

新型コロナウイルス感染症拡大防止のため中止

(5) ボランティア向け講座

新型コロナウイルス感染症拡大防止のため中止

(6) 配達サービス

	2年度	3年度	4年度
登録者数(人)	6	9	14
利用者数(人)	4	4	6
配達回数(回)	15	21	31
貸出点数(冊)	71	101	149

登録者数：宅配サービス利用登録を行っているものの数(人)

利用者数：登録者のうち、当該年度に宅配サービスを利用したものの延べ人数(人)

(7) 拡大読書器等の設置

三鷹図書館(本館)では拡大読書器や、音声読み上げ機を設置している。また、カウンターには従来のルーペの他、反転機能等が付いた電子ルーペを用意しており、三鷹市立図書館全館に用意している。

(8) 読書サポートサービスのリーフレット配布

様々な事情により来館できない方や読書が困難な方に対し、読書を支援するサービスを紹介。

設置場所：市立図書館各館及び井CC、障がい者支援課、高齢者支援課、健康推進課、子ども発達支援課、子ども育成課、三鷹市社会福祉協議会

11 イベント

(1) 図書館フェスタ

開催日	会場	事業内容
10/29	本館	図書館や本を通じた地域交流の場として三鷹図書館(本館)で開催 【プログラム】ガーデンカフェ、サポーター古本市、音楽演奏、本の修理屋さん実演、みたかとしょかん図書部の謎解き、布えほんの展示、おはなし会、大成高校ハンドベル部の演奏、まちづくり研究員による外国人ビブリオバトルと無料ビジネス相談会(来館者数1,615人)

春のガーデンカフェは荒天により中止

(2) みんなみフェスタ

開催日	会場	事業内容
11/23	南部	南部図書館開館記念日（11/23）に合わせ、アジア・アフリカ文化財団、みんなみサポーターと協働で行っている、アジア・アフリカ語学院の留学生と協力して行う子ども向け交流事業と一般向け講演会。 内容及び詳細は、P44 を参照

12 三鷹市文庫連絡会活動事業

(1) 文庫一覧（令和5年3月31日現在）

文庫名	所在		代表者
大沢家庭文庫	大沢五丁目	栗山宅	栗山 規子
おひさま文庫	井口一丁目	三鷹みずほ幼稚園	山下 奈穂
さくら文庫	大沢二丁目	半田宅	半田 恵
どんぐり文庫	井口四丁目	牛山宅	牛山 史真
みんなの本箱	上連雀八丁目	三鷹図書館	直岡 美津子

(2) 講習会

「絵本から広がる算数の世界～懐かしい未来のために」

日時：令和5年2月4日 場所：三鷹市立三鷹図書館（本館）

講師：木幡 寛

内容：子どもとの算数の学びから見えてきた算数絵本の姿についてフリースクールの校長で、たくさん
のふしぎ「はてなし世界への入り口」の著者でもある木幡寛氏による参加型授業形式の講座

(3) 定例会

令和4年8月26日

参加：4文庫（大沢家庭文庫、おひさま文庫、さくら文庫、どんぐり文庫）

内容：講演会・勉強会について／大人が楽しむおはなし会について等

(4) 図書館から文庫への長期貸出数

（単位：冊）

種類	令和3年度末貸出数	4年度返却数	4年度貸出数	4年度末貸出数
児童書・絵本等 （子どもと子どもの読 書に関する資料）	4,402	1	55	4,456

(5) 補助金

金額	目的
89,130円	三鷹市文庫連絡会の読書活動を補助することにより自主的な読書活動の育成を図ること

13 三鷹市立図書館協議会

(1) 委員（令和5年3月31日現在）

第21期 委嘱期間：令和4年5月9日～令和5年6月30日

	選出区分	所属	氏名
1	学校教育関係者	三鷹の森学園 三鷹市立第五小学校	福島 健明
2	学校教育関係者	三鷹の森学園 三鷹市立第三中学校	並木 茂男
3	社会教育関係者	三鷹市芸術文化協会理事	山下 政一
4	社会教育関係者	NPO 法人子育てコンビニ理事	小谷 奈保子
5	家庭教育向上に資する活動者	三鷹市立東台小学校 PTA 会長	松田 秀穂
6	家庭教育向上に資する活動者	「おひさま文庫」代表	土屋 菜々
7	家庭教育向上に資する活動者	大沢家庭文庫世話人	倉田 清子
8	学識経験者	帝京平成大学准教授	間部 豊
9	学識経験者	ノンフィクション、写真絵本作家	大塚 敦子
10	学識経験者	慶應義塾大学准教授	松本 直樹
11	三鷹市市民会議等公募委員	三鷹市市民会議等公募委員	横山 和男
12	三鷹市市民会議等公募委員	三鷹市市民会議等公募委員	梅林 愛子

(2) 会議の開催と審議状況

名称	開催日	場所	委員数（人）	内容
定例会	4/21、5/19、6/16、 7/21、9/22、10/20、 11/17、1/19	本館	12	行政報告 「より多くの市民に利用してもらうためにできること」 「市民利用の活用化を目指して」等
視察	2/16	杉並区立中央図書館		

14 その他

(1) 蔵書点検

(単位：点)

年度	令和2年度			3年度			4年度		
	対象	不明	不明率	対象	不明	不明率	対象	不明	不明率
本館	—	—	—	451,354	92	0.020	—	—	—
東部	—	—	—	67,367	20	0.030	—	—	—
西部	—	—	—	68,553	10	0.015	—	—	—
駅前	—	—	—	99,019	90	0.091	—	—	—
南部	—	—	—	86,747	12	0.014	—	—	—
合計	—	—	—	773,040	224	0.029	—	—	—
増減	—	—	—	12,908	△ 9	△ 0.002	—	—	—
備考	図書館システム入替作業の都合により中止			本館：5/17～20（うち臨時休館5/18、20） 本館保存庫：5/25～28 団体室：5/24～6/28までの毎週月曜日 南部：5/17～18（うち臨時休館5/18） 駅前・東部・西部：6/14～16（うち臨時休館6/16）			隔年実施としたため未実施		

対象：蔵書点検実施時の蔵書点数。年度末の所蔵数とは一致しない。

不明：蔵書点検実施時に所在が確認できず、その後の検索でも発見できなかった資料数

不明率：不明資料数を対象数で除して得た数（%）

(2) 資料のリサイクル

ア 児童書等リサイクルの実施

(ア) 実施日及び会場

1回目 8/4(火)～8/7(金)、2回目 1/5(火)～1/7(木)
いずれも三鷹市立三鷹図書館(本館)第一集会室で実施

(イ) 対象図書冊数

全館の児童書(文学、ノンフィクション)、絵本、紙芝居及び旅行ガイド、ティーンズ資料

(ウ) 実績 (単位:冊)

対象	2年度	3年度	4年度
小・中学校	2,730	2,057	756
保育園	2,174	1,875	1,896
学童保育所他	737	229	291
合計	5,641	4,161	2,943
増△減	△ 324	△ 1,480	△ 1,218

イ 一般書リサイクルの実施

(ア) 三鷹市立リサイクル市民工房へのリサイクル実施状況 (単位:冊)

	2年度	3年度	4年度
本館	2,337	1,503	2,463
東部	535	1,724	1,479
西部	1,914	1,094	1,499
駅前	525	503	1,008
南部	225	272	1,874
合計	5,536	5,096	8,323
増△減	△ 5,848	△ 440	3,227

(イ) その他のリサイクル

各館で保存期限切れの雑誌や旅行ガイドブックを一般利用者に提供する雑誌リサイクルも実施している。

(3) 「三鷹文学散歩」の販売

ア 販売場所

三鷹市立図書館各館、三鷹市役所相談・情報課、三鷹市芸術文化センター、山本有三記念館、各市政窓口

イ 販売数

17冊(令和3年度実績17冊)

(4) 複写サービス (単位:枚)

館	2年度	3年度	4年度
本館	10,863	15,308	13,089
東部	1,147	2,010	1,466
西部	181	766	802
駅前	3,709	6,159	5,280
南部	573	914	1,174
合計	16,473	25,157	21,811

複写サービス:館内に設置されたコピー機による複写枚数(枚)

(5) 督促

ア 資料返却依頼の流れ

三鷹市立図書館では返却期限を過ぎて資料をご返却いただけない利用者に対して電話とはがきによる返却の督促を行っている（メール登録者に対してはメールでも返却依頼を行う。）。

時機	資料貸出中の利用者の状態
返却期限当日まで	ルールの範囲で延長、追加貸出、予約が可能
返却期限の翌々日	新たな資料の予約ができなくなる
返却期限から 14 日経過後	貸出冊数に限らず、追加貸出ができなくなる

時機	督促
返却期限の翌日	メール登録者に対してメールによる返却依頼開始（2日おきに1,000回まで）
返却期限から 10 日～16 日後	予約付資料の延滞者に対してはがきによる返却依頼（予約付）
返却期限から 27 日～33 日後	予約付資料の延滞者に対して電話による返却依頼
返却期限から 34 日～40 日後	予約付資料の延滞者に対して電話による返却依頼
返却期限から 41 日～71 日後	延滞者に対してはがきによる返却依頼（通常分）
返却期限から 88 日～94 日後	延滞者に対して電話による返却依頼

イ はがき送付枚数

（単位：枚）

		令和2年度	3年度	4年度
予約付	本館	970	1,576	1,253
	東部	372	634	596
	西部	66	215	223
	駅前	511	900	962
	南部	336	478	363
	井CC	275	547	527
	計	2,530	4,350	3,924
通常分	本館	900	1,199	1,096
	東部	274	402	393
	西部	114	136	144
	駅前	364	490	446
	南部	283	362	366
	井CC	118	172	206
	計	2,053	2,761	2,651
合計	総計	4,583	7,111	6,575
	図書館計	4,190	6,392	5,842
	増△減	△ 1,732	2,202	△ 550

増△減：図書館計の増減値

(6) 職員研修実績

研修名	実施機関・団体等	日程	参加（人）
国立国会図書館デジタル化資料送信サービス操作研修	三鷹図書館（本館）職員	10/19	7

(7) インターンシップ等の受け入れ

(単位：人)

	インターンシップ	図書館訪問等	図書館実習	職場体験	ボランティア
本館	国際基督教大 2	第七中2年生 4	近畿大 1 白百合大 1	市障がい者就労センター かけはし 1	社会福祉協議会 11
東部	専修大 1	北野小2年生 42 高山小2年生 15	—	第六中 3	都立西高 3
西部	亜細亜大 1	大沢大小2年生 6	—	第七中 3	—
駅前	—	四小 15	—	第六中 3	第二中 1 渋谷教育学園 渋谷中 1
南部				第一中 2	

インターンシップ：「三鷹市インターンシップ実施要綱」に基づいて職員課経由で受け入れた大学生

図書館訪問等：小学校児童が授業の一環等で図書館を訪問したり見学したりするもの。

図書館実習：司書課程の一環で図書館における実習を実施するもの。他市からの研修によるものも含む。

職場体験：中学校のカリキュラムの中で職場体験学習として図書館業務を体験するもの

ボランティア：サポーター活動とは別に、みたかボランティアセンター等を経由して図書館業務を体験するもの。「夏体験ボランティア」など。令和3年度の受け入れについてはすべて教員ボランティア。

校名について：校名の末尾の「大」は大学校、「高」は高校、「中」は中学校、「小」は小学校

(8) 第4次三鷹市基本計画（第2次改定）関連

	備考	令和2年	3年度	4年度
図書館の利用者数 (協働指標)	入館者数 (BM 含む)	558,370	779,513	771,558
	井 CC	44,345	56,743	60,698
	合計	602,715	836,256	845,367
図書館の資料数 (行政指標)	図書館の蔵書数 (視聴覚資料含む)	755,510	766,808	772,293
	井 CC	48,637	49,712	51,100
	ナクソス・ミュージック・ライブラリ	143,906	153,609	160,577
	みたか電子書籍サービス	1,485	1,804	2,399
	合計	949,465	971,933	986,673
貸出点数	井 CC 分含	1,370,808	2,001,756	1,907,038
予約点数	井 CC 分及びみたか電子書籍サービスを含む	305,506	433,945	421,617
有効登録者数	井 CC 分含	41,883	40,084	42,635

	備考	4年度	指標	指標との差
図書館の利用者数 (協働指標)	入館者数 (BM・井 CC 分含む)	832,256	950,000	△117,744
図書館の資料数 (行政指標)	視聴覚資料を含む蔵書数 (井 CC 分含む)、ナクソス・ミュージック・ライブラリ提供数) 及びみたか電子書籍サービス所蔵点数	986,673	975,000	11,673
貸出点数	井 CC 分含	1,907,038	1,750,000	157,038
予約点数	井 CC 分及びみたか電子書籍サービスを含む	421,617	307,000	114,617
有効登録者数	井 CC 分含	36,960	48,000	△11,040

数値目標：目標値(令和4年度)図書館の利用者数950,000人、図書館の資料数975,000点、貸出点数1,750,000点、予約点数307,000点、有効登録者数48,000人

(9) 図書館グッズの販売

ア 目的

図書館の魅力発信と利用の促進

イ 販売内容

年度	品名	種類等
令和2年度	オリジナルバッグ	紺色（ポリエステル製）／生成り（布製） 令和3年1月～販売開始（完売）
令和3年度	オリジナルてぬぐい	みどり色／もも色 令和4年2月～販売開始
令和4年度	オリジナルバッグ	ブラック（ポリエステル製）／ベージュ（布製） 令和5年1月～販売開始

ウ デザイン

絵本作家 石倉ヒロユキ氏

令和2年度のバッグに使用した三鷹市立図書館用オリジナルデザインを引き続き使用

エ 販売について

三鷹市立図書館各館カウンター及び移動図書館ひまわり号にて1枚1,000円（税込）で販売

また、令和4年12月より三鷹市地域ポイント事業に関する記念品として提供を開始した。（提供数はブラック、ベージュ各15枚）

オ 年度別販売数

年度	品名	販売数
令和2年度	オリジナルバッグ	401枚
令和3年度	オリジナルバッグ	81枚（在庫分完売）
	オリジナルてぬぐい	146枚
令和4年度	オリジナルバッグ	198枚
	オリジナルてぬぐい	90枚

15 広報

(1) 図書館だより（年4回発行）

紙面は、三鷹市立図書館ホームページで公開

<https://www.library.mitaka.tokyo.jp/dayori/>

ア 図書館だより第44号 2022年春号

- ・ますます充実 電子書籍サービス
- ・開催しました！「電子書籍サービスを利用してみよう！」講座
- ・みたかとしょかん図書部！新規部員募集します
- ・『図書館員おすすめの一冊』
- ・春のみたか子ども読書フェア 4月21日（木曜日）～4月27日（水曜日）
- ・イベント・行事報告
- ・図書館オリジナルてぬぐい販売中です！
- ・利用者アンケートへのご協力、ありがとうございました！

- ・西部図書館サポーター募集中！
- ・貸出期間延長ができます
- ・新しく所蔵する雑誌のお知らせ
- ・図書館をご利用の皆さまへお願い

イ 図書館だより第45号 2022年夏号

- ・夏休みは図書館へ！
- ・月曜祝日開館と夜間開館の試行のお知らせ
- ・電子雑誌のサービス開始しました！
- ・第10回中高生におススメ！POP大賞
- ・「2022 よんでみない」の紹介
- ・企画展示 三鷹市総合保健センター共催「ココロをちょっと、ひと休み」
- ・図書館をご利用の皆さまへお願い

ウ 図書館だより第46号 2022年秋号

- ・受賞作品決定！第10回 中高生におススメ！POP大賞
- ・読書の秋、始めましょ
- ・「図書館員おススメの一冊」
- ・約2年半ぶりに、わん！だふる読書体験開催しました！9月24日（土曜日）
- ・イベント案内
- ・事業報告

エ 図書館だより第47号 2023年冬号

- ・「神沢利子さんのおくりもの展」
- ・神沢利子さんお誕生日映画会開催！
- ・三鷹市立図書館オリジナルグッズ 販売中です！
- ・南部図書館みんなみキャラクター「なんと！くん」の紹介
- ・図書館フェスタ、みんなみフェスタを3年ぶりに開催しました！
- ・児童イベント報告
- ・イベント・行事報告
- ・お知らせ

(2) 三鷹市立図書館メールマガジン

利用者に、より本や図書館に親しんでいただけるよう、図書館ならではの情報を電子メールで送付するもの。2016年1月25日発行。バックナンバーは三鷹市立図書館ホームページから閲覧できる。
<https://www.library.mitaka.tokyo.jp/mailmagazine/>

巻号	発行日	発行数 (件)
第70号	2022年 4月 10日発行	392
第71号	2022年 5月 10日発行	404
第72号	2022年 6月 10日発行	412
第73号	2022年 7月 10日発行	424
第74号	2022年 8月 10日発行	440
第75号	2022年 9月 10日発行	449
第76号	2022年 10月 13日発行	458
第77号	2022年 11月 10日発行	462
第78号	2022年 12月 10日発行	463
第79号	2023年 1月 10日発行	470
第80号	2023年 2月 10日発行	482
第81号	2023年 3月 10日発行	486

発行数：送信された件数

(3) 図書館ホームページ

トピックスやお知らせで最新の情報提供を行っているほか、web調べもの相談も受け付けている。また、マイページ機能により貸出状況の照会や予約、貸出期間の延長等の操作をすることができる。サイトマップは以下の通り。

ア 図書館案内

- ・Web 利用案内 ～図書館利用の手引き～
- ・利用者登録のご案内
- ・学級文庫の貸出返却
- ・団体貸出（保育園・学童などの一般団体）
- ・音楽配信案内
- ・公衆無線 LAN サービス
- ・その他サービス
- ・利用者登録申請書
- ・在勤・在学証明書
- ・資料の検索・予約

イ 検索・予約

- ・検索・予約（蔵書検索・予約）
- ・検索・予約の使い方
- ・かんたん検索
- ・広域検索
- ・貸出ランキング
- ・予約ランキング
- ・新着案内

ウ 本の紹介

- ・テーマ図書
- ・雑誌一覧
- ・新聞一覧
- ・ティーンズ図書目録
- ・男女平等参画図書目録
- ・こどもにおすすめの本
- ・みんなで選ぶずっと図書館に残したい本 50

冊

- ・三鷹を知る資料リスト
- ・三鷹が舞台になった本
- ・みたか市民文庫
- ・三鷹市立図書館の記録
- ・点字図書目録

エ 調べもの相談

- ・調べもの相談のご案内
- ・Web 調べもの相談のご案内
- ・大学図書館所蔵資料閲覧紹介
- ・オンラインデータベース
- ・資料室のご案内

オ マイページ

- ・マイページメニュー
- ・貸出状況照会
- ・予約状況照会
- ・予約取消照会
- ・予約かご確認
- ・お気に入り資料照会
- ・メールアドレス登録
- ・パスワード変更
- ・電話番号登録
- ・メールサービス登録

カ 障がい者サービス

- ・対面朗読サービス
- ・録音・点字図書の貸出
- ・個人録音図書の作成
- ・声の新聞こだま、図書館内等の提供

- ・点字図書目録
- ・障がい者サービスボランティア
- キ こどもページ
 - ・おはなし会、イベント
 - ・お知らせ
 - ・ブックスタート
 - ・地域家庭文庫
 - ・児童サービスボランティア
 - ・こどもおすすめリンク
 - ・図書館ってこんなところ
 - ・図書館の本のさがしかた
 - ・おすすめ本
 - ・人気のある本
 - ・あたらしく入った本
- ク ティーンズのページ
 - ・ティーンズ図書目録
 - ・みたかとしょかん図書部！
 - ・みたかとしょかん 中高生におススメ！
POP 大賞
 - ・ティーンズ新着図書
 - ・ティーンズ貸出ランキング
- ケ 三鷹についての資料
 - ・三鷹についての調べ方
 - ・三鷹を知る資料リスト
 - ・三鷹、東京都、国の情報誌
 - ・資料室所蔵の地図等
 - ・資料室所蔵の新聞
 - ・三鷹についてのレファレンス事例集
 - ・三鷹が舞台になった本
 - ・写真で見る三鷹の今昔
 - ・地域資料のデジタル化
- コ よくある質問
 - ・図書館案内
 - ・検索・予約
 - ・本の紹介
 - ・調べもの相談

- ・マイページ
- サ リンク集
- シ 休館日カレンダー
- ス 図書館の基本的運営方針
 - ・図書館の基本的運営方針
 - ・三鷹市立図書館の事業概要
 - ・資料の収集方針・収集基準
 - ・三鷹市立図書館の基本的運営方針に基づく
点検・評価
 - ・三鷹市立図書館条例
 - ・三鷹市立図書館の管理運営に関する規則
 - ・三鷹市立図書館のあゆみ
 - ・子ども読書推進活動
 - ・図書館協議会とは
 - ・提言・答申等
 - ・会議要旨
- セ 図書館サポーター・ボランティア
 - ・三鷹図書館サポーター
 - ・みんなみサポーター
 - ・地域・家庭文庫
 - ・児童サービスボランティア
 - ・障がい者サービスボランティア
- ソ メールマガジン
 - ・メールマガジンの登録
 - ・メールマガジンの登録内容の変更
 - ・メールマガジンの解除
 - ・過去の配信履歴
- タ 各館のご案内
 - ・三鷹図書館(本館)
 - ・東部図書館
 - ・西部図書館
 - ・三鷹駅前図書館
 - ・南部図書館みんなみ
 - ・移動図書館ひまわり号
 - ・井の頭コミュニティ・センター図書室

ホームページ URL <https://www.library.mitaka.tokyo.jp/>

Ⅲ 令和5年度図書館事業計画（「令和5年度基本方針と事業計画」より）

目標Ⅶ 地域の情報拠点としての図書館活動を推進します。

多様な利用者の生涯学習活動を支える地域の情報拠点として、図書館機能の充実と改善を図ります。

1 「三鷹市立図書館の基本的運営方針」の推進

「三鷹市立図書館の基本的運営方針」に掲げる、めざす図書館像「人と本と情報がつながり、市民に役立つ身近な図書館」の実現に向け、各事業を推進するとともに、点検及び評価を行い、その評価結果を公表することにより図書館サービスの向上を図ります。

また、新型コロナウイルス感染リスク対策に取り組みながら、利用者の安全を第一に考えて、運営、事業実施にあたります。あわせてこれまでの新型コロナウイルスの感染防止対策も踏まえながら、引き続き図書館サービスの在り方について検討を行います。

【事業計画】

① 「三鷹市立図書館の基本的運営方針」の推進

- ・ 三鷹市立図書館の基本的運営方針で掲げる4つの柱に係る事業の推進
- ・ 点検及び評価の実施並びに評価結果の公表
- ・ これからのあるべき図書館サービスについての検討
- ・ 図書館の開館時間延長等に向けた検討
- ・ 図書館オリジナルグッズの作成・販売

2 読書活動の推進

(1) 市民との協働による読書活動の推進

新型コロナウイルスの感染防止対策を図りながら、市民や市民グループとの連携・協働により、イベント等の企画実施や児童、障がい者、高齢者へのサービスなど本と読書にかかわる様々な取り組みを進めます。図書館サポーターやボランティアなど人財を養成し、活動の機会を提供して、読書環境とサービスの充実を図るとともに、多くの市民が読書を楽しみ交流するための仕組みづくりを進めます。こうした取り組みを通じて、市民がさまざまな生涯学習活動を行い、相互に交流し、新しい文化を創造する活動を支援します。

(2) 子どもの読書活動の推進

「みたか子ども読書プラン2022（第2次改定）」に基づき、子どもたち（0歳から18歳まで）が読書に親しむ環境の整備と自主的な読書活動の支援に取り組みます。そのため、図書資料とサービスの充実を図り、子育て支援施設や関係部署との連携の強化、地域の人財の育成と活躍の場の提供を推進します。特に、乳幼児対象に絵本を通して親子のふれあいを深めるブックスタート事業や学校図書館と連携した児童サービスの充実に引き続き努めるとともに、利用率の低い「ティーンズ（中学生・高校生）世代」を対象とした取り組みを強化します。また、家庭・地域・学校が連携して子どもの自主的な読書活動の推進に取り組めるよう、情報サービスや読書相談機能の充実を図ります。

【事業計画】

① 図書館サポーター等との協働による読書活動の推進

- ・ 図書館サポーターとの協働による活動の充実

② 南部図書館における公益財団法人アジア・アフリカ文化財団との協働による特色ある運営の推進

- ・ 開館 10 周年記念みんなみフェスタの実施
- ③ 児童・ティーンズ向け図書資料とサービスの充実
 - ・ 学級文庫の運用方法の変更・改善
- ④ 乳幼児向けサービス（ブックスタート事業、おはなし会等）の充実
 - ・ 推薦図書リストの充実と母親学級等における妊婦へ向けた周知活動
- ⑤ 中学生・高校生の参加・交流の場づくりの推進
 - ・ 「みたかとしょかん図書部！」による図書館における活動
- ⑥ 障がい者（児）等へのサービスの充実及び利用促進
 - ・ 図書館利用困難者及び読書支援が必要な人に向けたリーフレットの配布、障がい者サービスの紹介展示等による障がい者サービスの利用促進
 - ・ 図書館利用困難者への配達サービスの利用促進
- ⑦ 児童レファレンスサービス、読書相談機能の充実
 - ・ 本を使った調べ方の講習会開催や子ども向けガイドの作成
- ⑧ 児童文学作家神沢利子さんの寄贈図書及び資料等の活用
 - ・ 神沢利子さん生誕 100 年記念事業の実施 【点検・評価対象事業】

3 図書館のサービス向上のための取り組み

(1) 図書館資料の充実

成人、ティーンズ、児童、高齢者、障がい者など多様な利用者に対応する資料及び情報を収集し、市民の情報インフラとしての蔵書を構築するとともに、迅速・確実な提供のための環境整備に努め、図書館サービスの充実を図ります。また、障がい者や高齢者に向けたデージー図書や大活字本の充実など情報バリアフリー化を図るとともに、「みたか電子書籍サービス」の資料の拡充により、非来館型サービスの充実を図ります。

(2) レファレンスサービスの向上と地域資料の充実

市民の主体的な生涯学習と課題解決を支援する地域の情報拠点として、レファレンスサービスの質の向上と市民の利用の促進に取り組みます。また、行政資料及び郷土資料の充実を図ります。

(3) デジタル技術を活用した快適なサービスの提供

電子書籍のコンテンツの拡充によってサービスの充実を図り、図書館ホームページやメールマガジンなどを活用して図書館についての情報発信に努め、利用者の図書館サービスへの理解を深め、利用者満足度の向上を図ります。

【事業計画】

- ① みたか電子書籍サービスの充実 【点検・評価対象事業】
 - ・ 電子書籍資料の充実（年間購入予定点数約 1,000 点）及び利用の促進
 - ・ 電子雑誌サービスの提供
 - ・ みたか電子書籍サービスの使い方講座の開催
- ② レファレンスサービスの一層の充実と定期的な職員研修の実施
- ③ 行政資料・地域資料の充実とデジタル化資料の公開に向けた検討
- ④ ホームページ及びメールマガジンを活用した情報発信の充実

4 図書館ネットワークの再構築に向けた取り組み

コミュニティ・センター図書室との連携の一環として、特に井の頭コミュニティ・センター図書室とは、引き続き連携を強化し、移動図書館車の巡回ステーションは、利用実績、市民ニーズの把握などにより、継続的に配置を検証し、さらなる有効活用に向け取り組みます。また、三鷹市全体のまちづくり及び公共施設の整備などを進めていく中で、図書館ネットワークの再構築について検討します。また、利用者が安全・安心に図書館を利用できるよう、施設の適切な維持・補修に努めます。

【事業計画】

- ① 井の頭コミュニティ・センター図書室との連携強化
 - ・ 運営状況の検証と連携の強化
- ② 移動図書館ひまわり号の有効活用
 - ・ 継続的な巡回ステーションの配置の検証
- ③ 図書館ネットワークの再構築の検討
 - ・ これからの図書館のあり方を含め、図書館ネットワークの再構築に向けた調査研究
- ④ 安全・安心な図書館の整備
 - ・ 施設の適切な維持・補修の実施
 - ・ 三鷹図書館（本館）の主要部分の照明設備の更新

参考 図書館費 令和4年度決算額・令和5年度予算額

1 令和4年度三鷹市一般会計歳出決算額

教育費		(単位：円)
図書館費		579,875,084
1	職員人件費その他	257,495,302
2	図書館協議会関係費	832,052
3	図書館管理運営費	158,630,221
	月額職員報酬・時間額職員報酬等	73,369,303
	委託料	39,087,148
	消耗品費・使用料その他	30,415,512
	燃料光熱水費	15,758,258
4	図書館改修事業費	6,727,270
5	図書館システム関係費	79,996,185
6	図書資料購入関係費	70,765,993
	図書館資料等購入費	67,799,428
	製本代	242,968
	データベース使用料	2,536,116
	CD修復作業手数料	38,115
	貴重資料購入費	149,366
7	読書活動推進費	816,935
8	地域文庫関係費	116,530
9	移動図書館関係費	2,910,619
10	図書資料バリアフリー関係費	356,377
11	ブックスタート（乳幼児家庭訪問関連）事業費	1,227,600

2 令和5年度三鷹市一般会計歳出予算額

教育費		(単位：千円)
図書館費		629,931
1	職員人件費その他	257,650
2	図書館協議会関係費	960
3	図書館管理運営費	182,565
	月額職員報酬・時間額職員賃金等	82,909
	委託料	44,708
	消耗品費・使用料その他	32,953
	燃料光熱水費	21,995
4	図書館改修事業費	17,264
5	図書館システム関係費	81,662
6	図書資料購入関係費	77,047
	図書館資料等購入費	73,267
	製本代等	1,043
	CD修復作業手数料	50
	データベース使用料	2,537
	貴重資料購入費	150
7	読書活動推進費	7,610
8	地域文庫関係費	203
9	移動図書館関係費	2,496
10	図書資料バリアフリー関係費	1,154
11	ブックスタート（乳幼児家庭訪問関連）事業費	1,320

図書館関連法規等

- 図書館法（昭25年 法律第118号）
- 三鷹市立図書館条例
- 三鷹市立図書館協議会条例
- 三鷹市立図書館協議会条例施行規則
- 三鷹市立図書館の管理運営に関する規則 ☆ 様式 第1号 ～ 第8号
- 三鷹市立図書館処務規則
- 視覚障がい者等に対する録音図書貸出規則
- 三鷹市立図書館防火管理規程



令和5年度

三鷹市立図書館 事業概要

令和6年3月 発行

発行 三鷹市教育委員会
編集 三鷹市立三鷹図書館

〒181-0012 東京都三鷹市上連雀八丁目3番3号
TEL 0422-43-9151



この冊子は庁内印刷・製本です