

令和4年度

# 三鷹市立図書館 事業概要

— 令和3年度事業報告・令和4年度事業計画 —

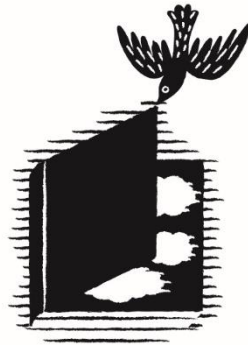

三鷹市立図書館

三鷹市教育委員会

# 三鷹市立図書館・移動図書館「ひまわり号」(BM) マップ

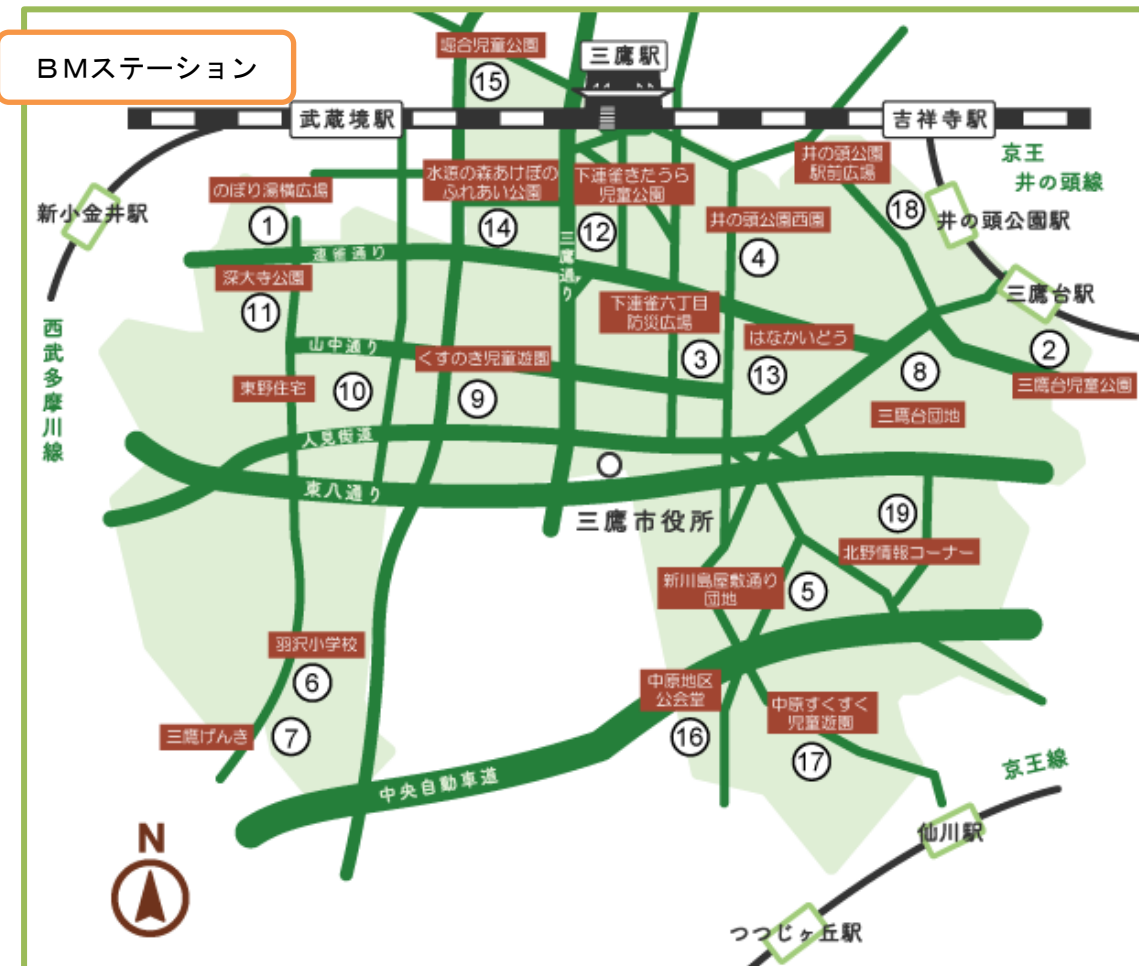
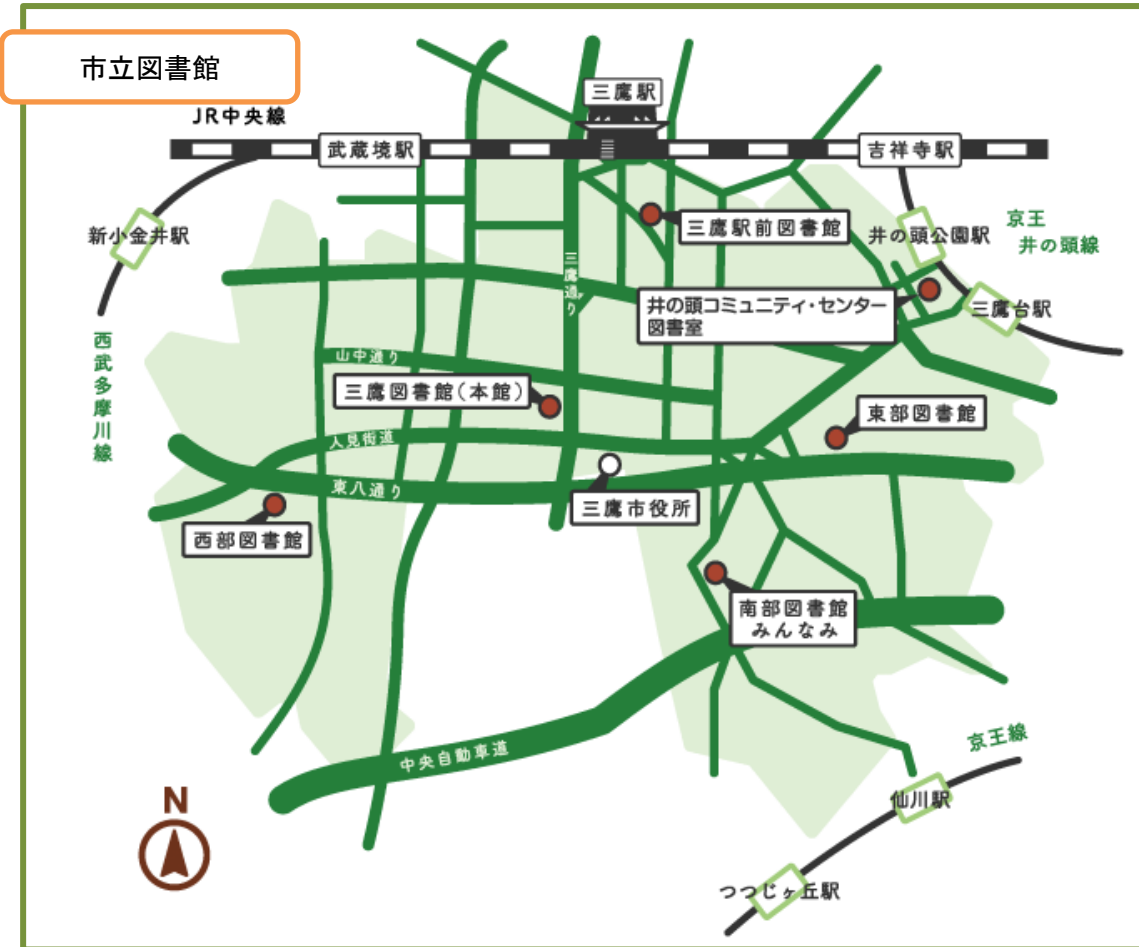

## 目次

I	三鷹市立図書館概要	1
1	教育委員会の組織	1
2	沿革（三鷹市立図書館のあゆみ）	2
3	市長表彰（ベストプラクティス表彰）	6
4	施設状況	7
	（1）本館及び各分館の状況	7
	（2）移動図書館「ひまわり」号	8
	（3）井の頭コミュニティ・センター図書室	9
II	令和3年度図書館事業報告	10
1	事業計画の実施状況	10
	（1）「三鷹市立図書館の基本的運営方針」の推進	10
	（2）読書活動の推進	10
	（3）図書館のサービス向上のための取り組み	11
	（4）図書館ネットワークの再構築に向けた取り組み	12
	（5）新型コロナウイルス感染症対策における図書館の取組等	13
2	開館日数及び入館者数	14
	（1）年度集計	14
	（2）入館者月別集計	14
3	登録者数及び貸出者数	15
	（1）個人登録者数	15
	（2）団体登録者数	16
	（3）個人貸出者数	17
4	図書館資料の貸出	18
	（1）個人貸出点数	18
	（2）広域区分貸出点数	21
	（3）団体貸出点数	22
	（4）協力貸出点数	22
	（5）総貸出点数	22
	（6）予約（リクエスト）点数	22
	（7）BM（移動図書館車）貸出点数等	24
5	図書館資料の収集・整備	26
	（1）資料受入数・除籍数	26
	（2）蔵書数推移	28
	（3）人口一人当たり蔵書点数	28
	（4）図書資料等購入費	29
	（5）分類別蔵書構成	30
6	令和3年度貸出図書ランキング（令和3年4月～令和4年3月）	32
	（1）一般書（大人向けの本）	32
	（2）ティーンズ（中学・高校生世代向けの本）	32
	（3）児童書	33
	（4）絵本	33

(5) 紙芝居 .....	34
7 読書活動推進事業.....	35
(1) はじめての絵本（ブックスタート）事業.....	35
(2) 「みたか子ども読書フェア」 .....	35
(3) 「夏休みは図書館へ」 .....	35
(4) 秋のみたか子ども読書フェア .....	35
(5) 子ども向け事業 .....	36
(6) 科学あそび .....	36
(7) わん！だふる読書体験.....	36
(8) 3歳以上向けおはなし会.....	36
(9) 学校図書館及びコミュニティ・センター図書室との連携.....	36
(10) 学校図書館土曜地域開放.....	37
(11) ティーンズ向け事業 .....	38
(12) 子どもと子どもの本に関わる大人向け講座 .....	39
(13) 図書リスト等の発行（一般向けリストも含む） .....	39
(14) 三鷹市子ども読書活動推進計画指標関連統計.....	39
(15) 児童テーマ図書.....	40
8 その他読書活動推進事業.....	41
(1) 展示.....	41
(2) 一般向けテーマ図書.....	42
(3) みたか電子書籍サービス.....	42
(4) 協働による読書活動の推進 .....	43
(5) その他事業 .....	44
9 レファレンスサービス .....	45
(1) レファレンスの受付.....	45
(2) オンラインデータベースの提供.....	45
(3) ナクソス・ミュージック・ライブラリーの提供 .....	45
10 障がい者サービス .....	46
(1) 録音・点字図書.....	46
(2) 対面朗読.....	47
(3) 音訳ボランティア登録人数 .....	47
(4) 音訳ボランティア連絡会.....	47
(5) ボランティア向け講座 .....	47
(6) 配達サービス.....	47
(7) 拡大読書器等の設置.....	47
(8) 読書サポートサービスのリーフレット配布 .....	47
12 三鷹市文庫連絡会活動事業.....	48
(1) 文庫一覧（令和4年3月31日現在） .....	48
(2) 講習会 .....	48
(3) 定例会 .....	48
(4) 図書館から文庫への長期貸出数.....	48
(5) 補助金 .....	48
13 三鷹市立図書館協議会 .....	48
(1) 委員（令和4年3月31日現在） .....	48

(2) 会議の開催と審議状況 .....	49
14 その他 .....	49
(1) 蔵書点検 .....	49
(2) 資料のリサイクル .....	50
(3) 「三鷹文学散歩」の販売 .....	50
(4) 複写サービス .....	50
(5) 督促 .....	51
(6) 職員研修実績 .....	51
(7) インターンシップ等の受け入れ .....	52
(8) 第4次三鷹市基本計画（第2次改定）関連 .....	52
(9) 図書館グッズの販売 .....	53
15 広報 .....	54
(1) 図書館だより（年4回発行） .....	54
(2) 三鷹市立図書館メールマガジン .....	55
(3) 図書館ホームページ .....	55
Ⅲ 令和4年度図書館事業計画（「令和4年度基本方針と事業計画」より） .....	57
1 「三鷹市立図書館の基本的運営方針」の推進 .....	57
2 読書活動の推進 .....	57
(1) 市民との協働による読書活動の推進 .....	57
(2) 子どもの読書活動の推進 .....	57
3 図書館のサービス向上のための取り組み .....	58
(1) 図書館資料の充実 .....	58
(2) レファレンスサービスの向上と地域資料の充実 .....	58
(3) デジタル技術を活用した快適なサービスの提供 .....	58
4 図書館ネットワークの再構築に向けた取り組み .....	59
参考 図書館費 令和3年度決算額・令和4年度予算額 .....	60
1 令和3年度三鷹市一般会計歳出決算額 .....	60
2 令和4年度三鷹市一般会計歳出予算額 .....	61
図書館関連法規等 .....	61

# I 三鷹市立図書館概要

## 1 教育委員会の組織

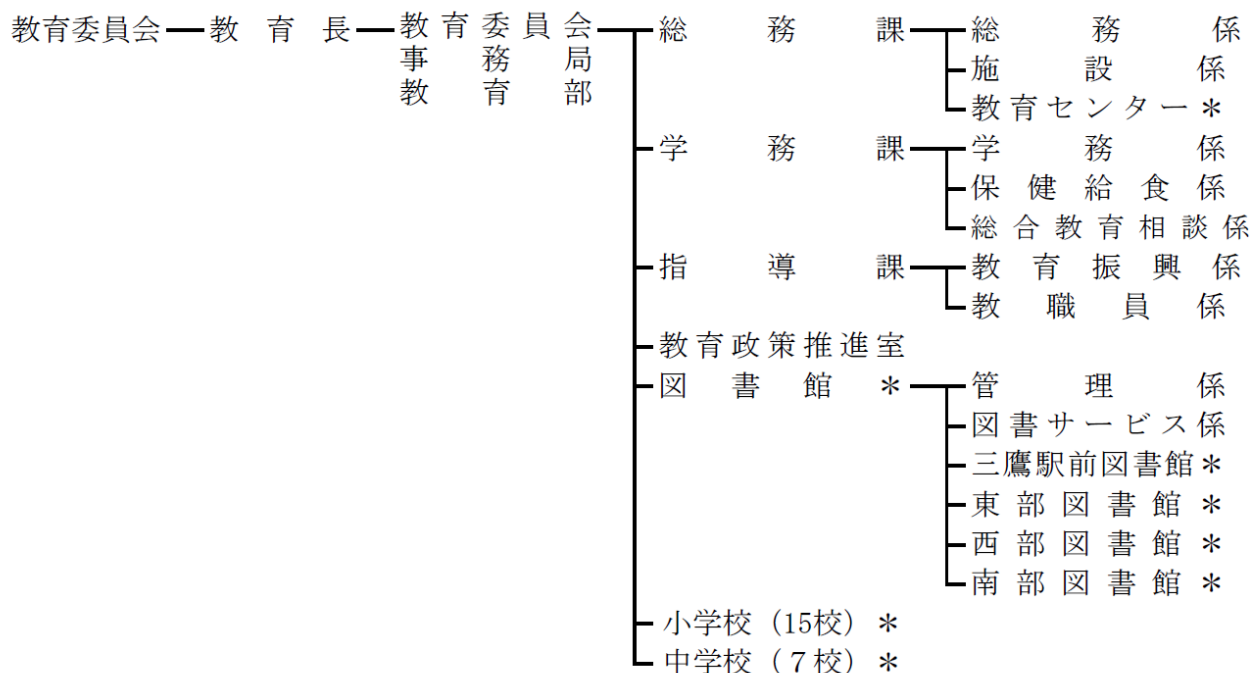

\*：条例に基づき設置された施設として、課又は係相当の施設を示す。

### 【凡例】

事業概要内で次のとおり表示されている場合には、それぞれの館を表します。

本館：三鷹図書館（特に表示がない場合は「団体・BM」を含む。）

下連：下連雀図書館（平成 29 年 3 月閉館）

東部：東部図書館

西部：西部図書館

駅前：三鷹駅前図書館

南部：南部図書館（愛称：みんなみ）

BM：移動図書館（巡回文庫）「ひまわり号」

井 CC：井の頭コミュニティ・センター図書室（連携館）

牟七：牟礼七丁目小広場（平成 30 年度東部図書館休館中のみ運用）

天神：大沢天神児童遊園（令和 2 年度西部図書館休館中のみ運用）

2 沿革（三鷹市立図書館のあゆみ）

年	月日	できごと
昭和 37(1962)年	6月	三鷹図書館用地買収
昭和 38(1963)年	6月	同新設工事着工
昭和 39(1964)年	5/31	同竣工
昭和 39(1964)年	10/1	三鷹図書館開館 上連雀六丁目 12 番 15 号。鉄筋コンクリート 3 階建て。職員館長以下 10 人（管理係 2 奉仕係 7）。開館時間 9 時 30 分～17 時。休館日毎週日曜日、国民の祝日、館内整理日（毎月 16 日）、昭和 59 年 3 月 31 日閉館
昭和 40(1965)年		三鷹市史編さん事業開始（～44 年）、「図書館だより」第 1 号発行（7/1）
昭和 41(1966)年		読書会育成事業開始・読書団体連絡会発足・読書感想文コンクール開催・文学散歩・著書を囲む会・文化講演・レコードコンサート・郷土資料展・講座開催
昭和 42(1967)年		北野遺跡発掘調査・個人貸出開始（5/27～。7 才以上の市民対象）・学級文庫貸出開始
昭和 43(1968)年		「三鷹市史史料集」刊行 地域文庫貸出開始
昭和 44(1969)年		貸出方式を逆ブラウン方式に変更、7 月巡回文庫の愛称募集（応募 50 通）、8/4 巡回文庫「ひまわり」号誕生（市内 9 か所を巡回）
昭和 45(1970)年		「三鷹市史」「三鷹市史史料集」第 2・第 4 集刊行
昭和 46(1971)年		「三鷹市史史料集」第 3 集刊行、郷土資料室増設工事、ブックポスト設置（8/15）
昭和 47(1972)年	7/23	下連雀図書館開館
昭和 48(1973)年		本館夜間開館開始（3 月～10 月 火・木曜日 19 時まで）
昭和 49(1974)年		三鷹市地域・家庭文庫親子読書会連絡会結成、地域文庫リーダー養成講座開催 「図書館 10 年の歩み」発刊、予約サービス開始
昭和 52(1977)年		推せん図書リスト（小・中学生対象）発行。「ひまわり」号移管（4 月市民課から図書館へ）。朗読技術講座開催。助成図書整備作業開始（三鷹市地域・家庭文庫親子読書会連絡会）、本館日曜開館開始（11/6～本館の夜間開館を廃止し、日曜開館を実施）
昭和 53(1978)年		障がい者サービス開始。市立図書館の 4 館整備計画が出される（三鷹市基本計画）。
昭和 55(1980)年	5/20	東部図書館開館 社会教育会館と共催で文学講座（郷土の作家たち）開催
昭和 56(1981)年		三鷹市立図書館協議会（以下「協議会」という。）設置、新本館建設市民会議の開催（通算 15 回）、BM「ひまわり」号買替、新川・中原コミュニティ・センター図書室開設用図書貸出
昭和 57(1982)年		協議会「図書館運営のあり方について」諮問、下連開館 10 周年記念行事開催、新本館建設設計業者決定
昭和 57(1982)年	8/2	盲人用録音物等発受施設認可（本館）
昭和 58(1983)年		協議会「図書館運営のあり方について」答申、新本館建設工事着工
昭和 59(1984)年	7/17	新本館開館、新本館開館記念特別展示と「三鷹図書館 20 年の歩み」発行
昭和 60(1985)年		レコード・カセットの館内試聴利用を開始（本館）。拡大読書器設置（本館）
昭和 60(1985)年	10/22	コンピュータによる図書館業務開始（本館）
昭和 61(1986)年	5/1	武蔵野市立図書館・杉並区立図書館との相互貸出開始
昭和 61(1986)年	9/2	婦人問題（現「男女平等参画」）情報コーナー設置
昭和 61(1986)年	10/2	下連オンラインによる貸出開始。本館・下連・巡回文庫貸出カード共通化
昭和 62(1987)年	3/24	本館レコード・カセット貸出開始
昭和 62(1987)年	5/21	西部図書館開館及び同館でオンラインによる貸出開始
昭和 62(1987)年	10/1	東部オンラインによる貸出開始
昭和 63(1988)年	8/9	本館夜間開館開始。火・木曜日 19 時まで
平成 2(1990)年	3/30	三鷹開村 100 周年記念「三鷹文学散歩（B6 判 337P）」発行
平成 2(1990)年	10/11	市制 40 周年記念「三鷹文学散歩展」開催（～10/24）
平成 3(1991)年	5/19	東部開館 10 周年記念行事開催（～5/20、11/11）
平成 3(1991)年	6/20	個人貸出冊数 4 冊から 6 冊に変更
平成 3(1991)年	6/20	個人貸出登録者範囲を隣接市区（武蔵野市、調布市、小金井市、世田谷区、杉並区）の居住・通勤・通学者に拡大
平成 4(1992)年		都立図書館と市町村立図書館を結ぶ図書館情報ネットワーク稼働。三鷹駅前図書館の建設計画（第 2 次三鷹市基本計画）
平成 6(1994)年	1/26	三鷹駅前図書館開館及び同館で夜間開館実施（火・木曜日 19 時まで）
平成 6(1994)年	4/1	駅前夜間開館拡充（火～金曜日 20 時まで）
平成 6(1994)年	7/1	三鷹市、武蔵野市、小金井市、田無市、保谷市各市立図書館と相互利用協定締結（5 市公共施設相互利用）
平成 7(1995)年	3/1	駅前 CD 貸出開始
平成 7(1995)年	11/18	大人が楽しむおはなし会（会場：三鷹駅前コミュニティ・センター）開始
平成 12(2000)年	10/1	個人貸出冊数 6 冊から 10 冊に、貸出期間 2 週間から 3 週間に変更

年	月日	できごと
平成 13(2001)年	1/21	三鷹市、武蔵野市、小金井市、西東京市各市立図書館と相互利用協定締結
平成 13(2001)年	4/1	三鷹市、調布市の間で相互利用協定施行(締結3/14)
平成 13(2001)年	4/24	本館夜間開館拡充(火～金曜日19時まで)
平成 13(2001)年	10/1	BM「ひまわり」号更新、10/9～11/27利用者意向調査、年末年始休館2日縮減
平成 14(2002)年	5/3	祝日開館開始(下連を除く)
平成 14(2002)年		夏期開館時間の延長(7・8月駅前を除き、9時30分開館)
平成 14(2002)年	9/1	図書館のインターネット予約開始
平成 15(2003)年	4/23	大沢家庭文庫 文部科学大臣表彰
平成 15(2003)年	6/30	夏期開館時間延長本格実施(7・8月駅前を除き、9時30分開館)
平成 15(2003)年	8/15	はじめての絵本(ブックスタート)事業開始
平成 15(2003)年	9/6	学校図書館地域開放(小中学校全22校)開始
平成 16(2004)年	4/1	大沢コミュニティ・センター図書室との図書館の協力貸出・配送実施
平成 16(2004)年	6/30	オンラインデータベース情報検索開始(本館)
平成 16(2004)年	11/6	市立図書館開館40周年記念講演会開催
平成 17(2005)年	4/1	駅前を除き9時30分開館を通常実施 視聴覚資料の3点貸出を開始
平成 17(2005)年	4/23	本館 文部科学大臣表彰
平成 17(2005)年	5/13	「みたか子ども読書プラン2010」策定
平成 17(2005)年		インターネット閲覧用パソコンの設置(本館・駅前)
平成 18(2006)年	4/1	井の頭コミュニティ・センター図書室への協力貸出(試行)の覚書締結
平成 18(2006)年	4/4	本館開館時間延長(20時まで)
平成 18(2006)年	4/23	文庫連 文部科学大臣表彰 「みたか子ども読書プラン2010」に基づく「みたか子ども読書フェア」実施
平成 18(2006)年	5/12	「読み聞かせ入門講座」(本館)開始。以降毎年開催
平成 18(2006)年	11/17	連雀コミュニティ・センター図書室への協力貸出の覚書締結
平成 19(2007)年	6/27	杏林大学医学図書館と協力貸出に関する協定を締結
平成 19(2007)年	11/27	コンピュータシステム更新・ライトカード採用・在庫予約の開始
平成 20(2008)年	4/23	ペガサス文庫 文部科学大臣表彰
平成 21(2009)年	1/8	自動貸出機等対応のICタグシステムを導入し、リニューアル・オープン、同時に貸出期間を3週間から2週間に変更、総合カウンター開設
平成 21(2009)年	2月	ダイジー図書正式作成開始
平成 21(2009)年	2/4	こどもカウンター開設
平成 21(2009)年	3/1	CD(駅前)・カセットテープ(本館)の予約取扱開始
平成 21(2009)年	6/2	太宰治生誕100年記念特別展示
平成 21(2009)年	6月	協議会「市民から親しまれる図書館へ」提言
平成 22(2010)年	1月	「24時間テレビ」から寄贈を受け、拡大読書器の更新、資料読上げ器設置(本館)
平成 23(2011)年	4/1	webレファレンス受付開始(本館)
平成 23(2011)年	5/7	東日本大震災被災地 福島県矢吹町(姉妹町)に3,738冊の図書を寄贈
平成 23(2011)年	5/8	福島県矢吹町立中学校図書館等震災支援活動実施(～5/9) 職員3名を派遣。排架作業等を行う
平成 23(2011)年	10/15	三鷹市立図書館「図書館だより」再創刊
平成 23(2011)年	11/30	南部図書館(仮称)基本プラン検討市民会議提言
平成 24(2012)年	1/4	展示「おめでとう88歳 文も絵も神沢利子展」開催(～2/26) 市内在住の児童文学作家神沢利子さんについての展示
平成 24(2012)年	1/29	神沢利子さんによる読み聞かせ(本館)
平成 24(2012)年	2月	国立国会図書館の歴史的音源配信サービス館内利用開始(本館)
平成 24(2012)年	3/30	「三鷹市立南部図書館(仮称)基本プラン」確定
平成 24(2012)年	3/31	「みたか子ども読書プラン2022-三鷹市子ども読書活動推進計画」確定
平成 24(2012)年	4月	雑誌リサイクルの開始
平成 24(2012)年	6/27	でまえとしょかん「にこにこ」開始(偶数月第4水曜日)(本館)
平成 24(2012)年	7月	絵本バック設置開始
平成 24(2012)年	8/30	「公益財団法人アジア・アフリカ文化財団と三鷹市及び三鷹市教育委員会とのパートナーシップ協定」締結
平成 24(2012)年	10/1	三鷹市、三鷹市教育委員会、株式会社まちづくり三鷹、NPO法人三鷹ネットワーク大学推進機構(以下「NW大」という。)の4者で、オープンソースプログラム言語Rubyを活用した地域活性化に関する共同研究開発について協定を締結
平成 25(2013)年	6月	全館で児童書架に「ユニバーサル図書」コーナーを設置
平成 25(2013)年	7/23	三鷹市初「MITAKA CITY LIBRARY 中高生におススメ!POP大賞」募集(応募～9/1、投票9/4～9/22、表彰10/6)※応募は全館で実施
平成 25(2013)年	11/23	南部開館式典・開館記念施設見学会開催(11/24より通常開館) 南部オープニングイベント



年	月日	できごと
平成 25(2013)年	12/3	三鷹中央学園学校図書館土曜地域開放合同企画「ベビ☆としょ」(第三小学校)
平成 25(2013)年	12/27	ナクソス・ミュージック・ライブラリー提供開始(全館)
平成 26(2014)年	1/27	特別展示会「幕末から昭和 40 年頃の地図～旧三鷹村・旧三鷹町・三鷹市周辺～」(～8/10)(本館)
平成 26(2014)年	3/23	南部オープニングイベント 講演会「アフリカの本と子どもたち」翻訳家・アフリカ子どもの本プロジェクト代表・青山学院女子短期大学教授 さくまゆみこ氏
平成 26(2014)年	4/19	「みたかとしょかん図書部！」第一回キックオフミーティング
平成 26(2014)年	7/1	文部科学省「公民館等を中心とした社会教育活性化支援プログラム」受託
平成 26(2014)年	7/27	三鷹市立図書館開館 50 周年記念・NW大共催連続講座「本と図書館をめぐる冒険 その1 図書館の未来を考えてみよう」講師 慶応義塾大学教授 糸賀雅児氏
平成 26(2014)年	8/19	開館 50 周年記念・写真原画展「写真絵本・ノンフィクション作家 大塚敦子の仕事 本をとおして伝えたいこと～ともに生き、ともに支える～」(～9/21)(本館)
平成 26(2014)年	8/30	開館 50 周年記念・NW大共催連続講座「本と図書館をめぐる冒険 その2 本をつくるということ」講師 編集者 松田哲夫氏
平成 26(2014)年	9/5	開館 50 周年記念事業「みんなで選ぶ 50 年後まで図書館に残したい本 50 冊」募集(～10/3)(全館)
平成 26(2014)年	9/28	開館 50 周年記念・NW大共催連続講座「本と図書館をめぐる冒険 その3 本が大好きになる人生」講師 岡崎武志氏
平成 26(2014)年	10/2	開館 50 周年記念関連展示「50 年以上よみつがれている絵本」(本館)
平成 26(2014)年	10/29	南部開館 1 周年記念アジア・アフリカ語学院留学生によるおはなし会
平成 26(2014)年	10/31	開館 50 周年記念事業図書館フェスタ(本館)(～11/1) 開館 50 周年記念関連展示「三鷹市立図書館 50 年」(本館)(～11/1)
平成 26(2014)年	11/4	おとなが楽しむおはなし会第 20 回記念おはなし会(本館)
平成 26(2014)年	11/15	開館 50 周年記念事業・幼児向けワークショップ「絵本作家亀岡亜希子さんの読み聞かせと工作」(本館)
平成 26(2014)年	11/18	開館 50 周年記念事業「国会図書館を見に行こう！」(駅前)
平成 26(2014)年	11/20	開館 50 周年記念事業「おおさわ学園のみんなが好きな本を教えてください～ おおさわ学園読書活動の紹介展示」(～12/5)(西部)開始。以降毎年開催
平成 26(2014)年	11/25	開館 50 周年記念事業大人向けギャラリートーク(絵本作家亀岡亜希子氏)(本館)
平成 26(2014)年	11/29	開館 50 周年記念事業「三鷹市立図書館開館 50 周年記念おとなが楽しむおはなし会」「ようこそおはなしの森へ～なつかしい昔話や文学作品を語りで～」(西部)
平成 26(2014)年	12/6	開館 50 周年記念事業「小学生向けワークショップ」(絵本作家亀岡亜希子氏)(本館)
平成 26(2014)年	12/21	開館 50 周年記念・NW大共催連続講座「本と図書館をめぐる冒険 その4『ことば』が創るこどもの未来」講師 東京学芸大学准教授 前田稔氏
平成 27(2015)年	1/18	開館 50 周年記念事業「三鷹市立図書館開館 50 周年記念おとなが楽しむおはなし会アジア・アフリカのおはなし」(南部)
平成 27(2015)年	3/17	開館 50 周年記念事業「第 2 回国会図書館を見に行こう！」(駅前)
平成 27(2015)年	3/28	開館 50 周年記念事業クロージング・イベント「図書館未来会議 みんなでこれからを語り合おう夢見よう」ファシリテーター 武蔵野美術大学視覚伝達デザイン学科教授 斎藤啓子氏
平成 27(2015)年	3/29	三鷹図書館サポーター運営による第一回「春のガーデンカフェ」(本館)
平成 27(2015)年	4/25	開館 50 周年記念事業「ずっと図書館に残したい本 50 冊」を選ぶワークショップ開催 アドバイザー(編集者・書評家)松田哲夫氏(本館)
平成 27(2015)年	5/12	三鷹市立図書館公式ロゴ完成お披露目会。展示「三鷹市立図書館公式ロゴ制定記念 太宰治関連所蔵品展～森永コレクションを中心に～」(本館)(～6/12)
平成 27(2015)年	6/26	三鷹図書館サポーター「本の修理屋さん」出張修理を開始
平成 27(2015)年	9/20	三鷹図書館サポーター「おはなしどんどこ」出張活動を開始
平成 27(2015)年	9/24	新図書館システムでの運用開始。貸出冊数 10 冊から 15 冊へ。 展示「みんなで選ぶずっと図書館に残したい本 50 冊」【文学部門】【絵本・子どもの本部門】計 100 冊展示(本館)(～12/27)
平成 27(2015)年	9/30	子ども向けイベント「あなたの好きな本、教えて！」(全館)(～11/15)
平成 27(2015)年	12/8	特別展示「作家 津村節子の世界 ～夫 吉村昭とともに」(本館)(2/2リニューアル～4/3) 1/7、2/22に津村節子氏来館
平成 28(2016)年	1/25	三鷹市立図書館メールマガジン発刊(以下各月 10 日発行)
平成 28(2016)年	3/2	井の頭地区住民協議会、三鷹市及び教育委員会で図書館(室)連携に向けたパートナーシップ協定を締結
平成 28(2016)年	3月	「みたか子ども読書プラン 2022」第 1 次改定実施
平成 28(2016)年	8/6	第 1 回わん！だふる読書体験を開催(本館)
平成 28(2016)年	11/18	布絵本の貸出開始(本館) 作品数 7 点(制作：てのひらの会)
平成 29(2017)年	3/1	三鷹市立図書館配達サービス制度発足(サービス提供は 29 年度から)

年	月日	できごと
平成 29(2017)年	3/28	BM 車両引退記念イベント「ありがとう！ひまわり号」(本館)
平成 29(2017)年	3/31	下連雀図書館閉館
平成 29(2017)年	4/9	BM ひまわり号新車両お披露目式・見学会(本館)
平成 29(2017)年	4/27	国会図書館デジタル資料送信サービスの提供開始(本館)
平成 29(2017)年	5/17	児童文学作家 神沢利子氏より、資料寄贈申出書を受領(本館)
平成 29(2017)年	7/20	井の頭コミュニティ・センター図書室との連携開始
平成 29(2017)年	9/30	東部図書館サポーター設立懇談会(9/30、10/10、11/1、11/18)
平成 29(2017)年	11/11	「西部図書館開館 30 周年記念おはなし会 in おはなしの森」(西部) 主催:わたげの会/西部
平成 29(2017)年	11/18	神沢利子寄贈記念特別展「神沢利子さんのおくりもの」(~12/10) 本館エントランスホール、展示ホール、第一集会で開催
平成 29(2017)年	12/12	特別展「神沢利子さんのおくりもの」本館展示ホールで開催継続(~2/4)
平成 29(2017)年	11/19	特別展「神沢利子さんのおくりもの」関連講座「編集者は見た! 神沢利子の絵本作りのほとりで」講師元・福音館書店絵本編集者作田真知子氏(会場: NW大-三鷹市立図書館、三鷹市星と森と絵本の家、NW大共催)
平成 29(2017)年	12/10	特別展「神沢利子さんのおくりもの」関連講座「北、動物、いのち。あべ弘土さんが語る神沢利子文学」講師絵本作家・画家あべ弘土氏(会場: NW大-三鷹市立図書館、三鷹市星と森と絵本の家、NW大共催)
平成 30(2018)年	1/25	神沢利子さんおはなし会 演者児童文学作家神沢利子氏(本館)
平成 30(2018)年	5/2	第 1 回東部図書館フェスタ(東部)
平成 30(2018)年	9/17	東部改修工事のため休館(~3/20)
平成 30(2018)年	9/22	東部休館中「牟礼七丁目小広場」へ BM「ひまわり号」が臨時巡回(~3/17)
平成 30(2018)年	12/22	展示「神沢利子さんのおくりもの」(~2/3)(本館)
平成 30(2018)年	12/22	「くまの子ウーフコーナー」オープン(本館)
平成 31(2019)年	1/17	西部・駅前・南部で国立国会図書館資料の取り寄せ、閲覧サービス開始
平成 31(2019)年	2/5	巡回展示「吉村昭・津村節子ー井の頭に暮らしてー」(~2/24)(本館)
平成 31(2019)年	3/21	東部図書館リニューアル・オープン
令和元(2019)年	9/28	第 1 回西部図書館サポーター設立懇談会を開催
令和元(2019)年	10/12	台風 19 号接近の影響により 10/12、13 の二日間を臨時休館
令和元(2019)年	10/26	第 2 回西部図書館サポーター設立懇談会を開催
令和元(2019)年	12/21	神沢利子さん寄贈資料の展示「くまの子ウーフ 出版 50 年」(~2/2)
令和 2(2020)年	1/26	おめでとう 50 年! 「ウーフのカードケースを作ろう」ワークショップ開催
令和 2(2020)年	1/29	神沢利子さんお誕生日会(本館)
令和 2(2020)年	2/29	新型コロナウイルスの影響に伴う全館臨時休館(~3/15)
令和 2(2020)年	3月	「みたか子ども読書プラン 2022」第 2 次改定実施
令和 2(2020)年	3/17	全館再開館(感染対策のため貸出、返却、予約資料受取等に限定)
令和 2(2020)年	3/28	新型コロナウイルスの感染拡大に伴い再び全館臨時休館(~6/1)
令和 2(2020)年	4/21	休館期間中に「おうちで本を楽しもう!」を実施(4/28、5/9にも実施)
令和 2(2020)年	5/1	休館期間中に「おうちで音楽を楽しもう!」を実施(~6/22)
令和 2(2020)年	5/21	臨時休館にともない、本館 2 階で開催予定だった企画展示の一部を「おうちで展示を楽しもう!」としてウェブ公開
令和 2(2020)年	6/2	全館再開館(感染症対策のため席数を減らし、短時間での利用を呼びかけ)
令和 2(2020)年	8/27	BM どんぐりやまステーション巡回終了
令和 2(2020)年	8/28	BM 上水北児童遊園ステーション巡回終了
令和 2(2020)年	9/6	三鷹市立図書館スマートフォンアプリのサービス終了
令和 2(2020)年	9/8	西部改修工事のため休館(~3/19)
令和 2(2020)年	9/8	図書館システム入替えのため臨時休館(~9/22)
令和 2(2020)年	9/23	新図書館システム運用開始。予約点数 6 点から 10 点へ。有効期限 2 年から 3 年へ。
令和 2(2020)年	9/26	西部休館中「大沢天神児童遊園」に BM「ひまわり号」が臨時巡回(~3/14)
令和 2(2020)年	10/2	BM 新ステーション「三鷹げんき」の巡回を開始
令和 2(2020)年	11/17	工事により BM ステーション「くすのき児童遊園」運休(~3/30)
令和 3(2021)年	1/12	石倉ヒロユキさんデザインによる図書館オリジナルバッグ発売
令和 3(2021)年	3/20	西部図書館リニューアル・オープン
令和 3(2021)年	3月	寄付金を活用し、本館「おはなしのへや」リニューアル
令和 3(2021)年	3/25	みたか電子書籍サービス開始
令和 3(2021)年	4/25	緊急事態宣言により本館と駅前の開館時間を短縮(午後 5 時閉館)
令和 3(2021)年	5/12	本館と駅前の開館時間を通常どおり午後 8 時までに変更
令和 3(2021)年	8月	非接触型の消毒用アルコールスタンド及び検温器を設置(全館)
令和 3(2021)年	10月	おはなし会、感染予防対策を行いながら段階的に再開
令和 4(2022)年	1/7	BM 北野情報コーナーステーション巡回開始

令和4(2022)年	2/17	石倉ヒロユキさんデザインによる図書館オリジナルてぬぐいの販売開始
令和4(2022)年	3/24	シニア SOHO サロン三鷹による講座「電子書籍サービスを利用してみよう！」開催

### 3 市長表彰（ベストプラクティス表彰）

	内容
平成15年度	努力賞「はじめての絵本（ブックスタート）事業」
平成18年度	努力賞「三鷹図書館（本館）の平日の開館時間の延長」
平成19年度	優良賞「図書館コンピュータシステムの再構築」
平成21年度	優秀賞「ICタグシステムの導入による効率的図書館運営と利用者サービスの向上」
平成24年度	経営改善努力賞「市政情報の電子書籍化」（企画経営課、秘書広報課、情報推進課、相談・情報課と共同受賞）
平成25年度	優秀賞「南部図書館みんなみの開館」
平成25年度	経営改善努力賞「市民センター周辺施設の一括管理等による経費の削減」（契約管理課、総務課と共同受賞）
平成26年度	優秀賞「開館50周年を機に「つながる図書館」に向けたサポーター養成」
平成27年度	パブリシティ部門賞「三鷹市立図書館ロゴマークの作成と活用」
平成28年度	パブリシティ部門賞「わん！だふる読書体験」の実施
平成28年度	環境マネジメント努力賞「エネルギー使用量の削減とリサイクル図書の推進」
平成29年度	最優秀賞「図書館サービス網の再編」
平成30年度	パブリシティ部門賞「魅力ある図書館活動の情報発信に関する取り組み～「わん！だふる読書体験」と「神沢利子さんのおくりもの展」～」

#### 4 施設状況

##### (1) 本館及び各分館の状況

(令和4年4月1日現在)

館名	本館	東部	西部	三鷹駅前	南部
開館年月日	昭和 39 (1964) 年 10月1日開館 昭和 59 (1984) 年 7月17日現在地へ	昭和 55 (1980) 年 5月20日	昭和 62 (1987) 年 5月21日	平成 6 (1994) 年1 月26日	平成 25 (2013) 年 11月23日
所在地	上連雀 8-3-3	牟礼 5-8-16	大沢 2-6-47	下連雀 3-13-10	新川 5-14-16
電話／ファクシミリ	0422-43-9151 0422-43-0332	0422-49-3851 0422-46-3488	0422-33-1311 0422-33-1356	0422-71-0035 0422-71-0034	0422-76-5571 0422-26-9153
敷地面積	4,034.14 m <sup>2</sup>	1,000.55 m <sup>2</sup>	1,371.81 m <sup>2</sup>	993 m <sup>2</sup>	1,284 m <sup>2</sup>
延床面積	3,172.31 m <sup>2</sup>	596.92 m <sup>2</sup>	690.44 m <sup>2</sup>	1,001.89 m <sup>2</sup>	760.95 m <sup>2</sup>
階層	地上 2 階、地下 1 階建	地上 2 階建	地上 2 階建	三鷹駅前コミュニティ・センター 2・3 階	アジア・アフリカ語学院 1 階、2 階の一部
開館時間	9:30~20:00 ※土日祝 9:30~17:00	9:30~17:00	9:30~17:00	10:00~20:00 ※土日祝 10:00~17:00	9:30~17:00
主な休館日	月／第3水				
閲覧席	17 (175) ※	0 (35) ※	14 (23) ※	26 (28) ※	69 (34) ※
IN 閲覧席	3 席 ※	1 席 ※	2 席 ※	2 席 ※	3 席 ※
職員数	15(7)／11.0(5.4)	4(2)／2.4(2.4)	3(1)／1.5(0.5)	6(3)／4.9(3.4)	4(2)／2.4(2.4)
開架書架以外の主な施設内容	おはなしのへや、くまの子ウーフコーナー、ティーンズコーナー、三鷹市民文庫、団体貸出室、授乳室、対面朗読室、録音室、資料室、集会室、読書ホール、展示コーナー、保存庫・収蔵庫、無線 LAN アクセスポイント、拡大読書器、音声読上げ機、電子ルーペ、商用データベース団体貸出、移動図書館ひまわり号の運行	視聴覚室（おはなしのへや兼用）、ティーンズコーナー、学習席、むれテラス、無線 LAN アクセスポイント、電子ルーペ	集会室（おはなしのへや兼用）、ティーンズコーナー、学習席、対面朗読室、保存庫、無線 LAN アクセスポイント、電子ルーペ	おはなしのへや、ティーンズコーナー、対面朗読室、無線 LAN アクセスポイント、電子ルーペ、商用データベース	おはなしのへや、展示コーナー、学習室、貸出用閲覧席、授乳室、まなびてらす、対面朗読室兼ボランティア室、閉架書庫、無線 LAN アクセスポイント、電子ルーペ、商用データベース
収容能力	46 万冊	7 万冊	6 万冊	9 万冊	7 万冊
複写機	2 台	1 台	1 台	1 台	1 台
AED	1 台	1 台	1 台	1 台 (施設共用)	1 台
自動貸出機	4 台	2 台	2 台	3 台	2 台
自動返却機	2 台	1 台	1 台	1 台	1 台

閲覧席：館内に配置している閲覧用の席数。( ) 書きは机を備えている席数。(数値は新型コロナウイルス感染症対策前の参考値)

IN 閲覧席：インターネット閲覧用パソコン席数 (数値は新型コロナウイルス感染症対策前のもの)

※令和2年度以降については閲覧席、IN 閲覧席とも新型コロナウイルス感染症対策のため、撤去または縮小運用している。

職員数：令和4年4月1日現在の常勤職員人数／非常勤職員人数。( )内はうち司書資格を有する人数。非常勤職員人数は再任用職員及び会計年度任用職員(月額職員)の年間の実労働時間の合計を1500時間を1人として換算し、小数点第2位を四捨五入したもの。

主な休館日：上記の他、年末年始(12月29日～1月3日)及び蔵書点検による休館(特別整理日)がある。

AED：自動体外式除細動器。駅前については三鷹駅前コミュニティ・センターとして1台設置されている。

(2) 移動図書館「ひまわり」号

ア 概要

移動図書館ひまわり号は、図書館が近くにない、図書館への来館が困難な市民のために、市内 19 か所を隔週ごとに巡回して、資料の貸出・返却等を行っている。



車種 日野デュトロ改造型 4,009cc

積載図書数 約 2,000 冊

運行開始 昭和 44 年 8 月

※平成 29 年 4 月から武蔵野美術大学と協働製作したラッピングデザイン車両に更新

イ ステーション巡回表

「ひまわり」号は隔週 1 回火～金曜日に、下連雀六丁目防災広場については毎週巡回している。週はそれぞれ A 週 B 週に分かれ、巡回経路は次のとおりである。

週	巡回ステーション	曜日	巡回時間
A 週	(1) のぼり湯広場 (井口五丁目)	火	午前 9:30～11:00
	(2) 三鷹台児童公園 (井の頭一丁目)	火	午後 1:30～4:00
	(3) 下連雀六丁目防災広場 (下連雀六丁目)	水	午前 9:30～11:00
	(4) 井の頭公園西園 (下連雀一丁目)	水	午後 1:30～4:00
	(5) 新川島屋敷通り団地 (新川四丁目)	木	午前 9:30～11:00
	(6) 羽沢小学校 (大沢四丁目)	木	午後 2:00～4:00
	(7) 三鷹げんき (大沢四丁目)	金	午前 9:30～11:00
	(8) 三鷹台団地 (牟礼二丁目)	金	午後 1:30～2:45
	(9) 北野情報コーナー (北野三丁目)	金	午後 3:00～4:00
B 週	(9) 上連雀くすのき児童遊園 (上連雀九丁目)	火	午前 9:30～11:00
	(10) 東野住宅 (深大寺二丁目)	火	午後 1:30～2:45
	(11) 深大寺公園 (深大寺三丁目)	火	午後 3:00～4:00
	(12) 下連雀きたうら児童公園 (下連雀四丁目)	水	午前 9:30～11:00
	(3) 下連雀六丁目防災広場 (下連雀六丁目)	水	午後 1:30～4:00
	(13) はなかいどう (牟礼六丁目)	木	午前 9:30～11:00
	(14) 水源の森あけぼのふれあい公園 (上連雀五丁目)	木	午後 1:30～2:45
	(15) 堀合児童公園 (上連雀一丁目)	木	午後 3:00～4:00
	(16) 中原地区公会堂広場 (中原四丁目)	金	午前 9:30～10:00
	(17) 中原すくすく児童遊園 (中原一丁目)	金	午前 10:15～11:00
(18) 井の頭公園駅前広場 (井の頭三丁目)	金	午後 1:30～4:00	

※令和 4 年 1 月、「北野情報コーナー」ステーションを新設し、「三鷹台団地」ステーションの滞在時間を縮小

### (3) 井の頭コミュニティ・センター図書室

連携館（平成 29 年 7 月 20 日連携開始）。市立図書館と同じ図書館システムを使用し、資料の相互利用（ただし、井 CC 所蔵の新着資料、雑誌及び漫画書架に排架された資料等は井 CC のみで貸出・予約可能）及び登録利用者の共通化を図る。

#### ア 開室時間

火～金曜日 正午～午後 8 時（夏休み期間は午前 10 時～午後 8 時）

土曜日：午前 10 時～午後 8 時

日曜日：午前 10 時～午後 4 時 30 分

休室日：月曜日、祝日（祝日が月曜と重なる場合は翌火曜日も休室）、年末年始、その他住民協議会が必要と認めた日

#### イ その他

住所：三鷹市井の頭 2-32-30

電話：0422 (44) 7321

ホームページ：<https://inokashiracc.jp/library/>

#### 井の頭コミュニティ・センター図書室と三鷹市立図書館との連携について

図書館サービス網の再編を進める中、平成 28 年 3 月 2 日に、井の頭地区住民協議会と市と教育委員会との間にパートナーシップ協定を締結し、市立図書館と同様の図書館サービスを提供する形での提携を図る方向で協議・検討・準備を始めた。

平成 29 年 7 月 19 日、市立図書館分館と同等のサービスを提供するための基本となる「井の頭コミュニティ・センター図書室と三鷹市立図書館の連携に関する覚書」が取り交わされ、翌 7 月 20 日から連携を開始している。



## II 令和3年度図書館事業報告

### 1 事業計画の実施状況

#### (1) 「三鷹市立図書館の基本的運営方針」の推進

平成29年12月に策定した「三鷹市立図書館の基本的運営方針」に基づき、施設の整備やみたか子ども読書プラン2022の推進、情報発信などの事業のほか、年度末には利用者に対して満足度を図るためのアンケートを実施した。また、新型コロナウイルス感染対策に取り組み、利用者の安全を第一に運営、事業を実施した。

#### (2) 読書活動の推進

##### ア 各館図書館サポーターとの協働

緊急事態宣言下では図書館サポーター活動は原則中止したが、解除後は感染防止対策を徹底したうえで順次再開した。本館では、書架整理、本の修理、おはなし会の開催。東部では、本の修理、花壇の整備、南部では、ガーデニング、装飾、子ども向けイベント、お助け隊、本の修理のサポーターが活動した。昨年度リニューアルオープンした西部図書館についても新規に募集した本の修理サポーターが活動を開始予定である。

##### イ 「みたかとしょかん図書部！」による活動

新型コロナウイルス感染症感染拡大の影響を受け、従来4月に実施しているキックオフミーティングを11月まで延期した。同月28日に実施したキックオフミーティングには15人が参加。以降毎月、計5回の定期的な活動を行い、しおりコンテスト、ビブリオバトル、読書会、みたかとしょかん図書部！新聞の作成、春休みには幼児向けのおはなし会を実施する等、積極的に活動した。

##### ウ 児童・ティーンズ向け図書資料とサービスの充実

三鷹市立図書館資料収集基準に従って選書、購入を行った結果、三鷹市立図書館の児童書の蔵書数は対前年度3,147点増の209,447点となった。

ゼロ歳から18歳を対象とした図書館資料では、資料総数は4,369点増の244,369点となっている（参考：井の頭CC図書室の児童書総数18,203点、対前年度451点増。）。

また、8月に新型コロナウイルス感染症が拡大するなか、前年度も実施した「お楽しみパック」の貸出しを行ったほか、図書館員による絵本の読み聞かせ動画や、くまの子ウーフのぬいぐるみを活用した図書館ツアーの図書館ホームページでの公開など、コロナ禍においても可能な限り本と図書館に親しむ活動を行った。

##### エ 乳幼児向けサービスの充実

乳児家庭全戸訪問を通じ、図書館が提供した赤ちゃん向け絵本や推薦図書リストなどの配付を行った。（おおむね4か月までの乳児家庭対象、1,535点）。また、総合保健センターで実施している母親学級の会場に図書館員が出向き、図書館利用法紹介を行った。健康推進課と協働し、母子手帳に三鷹市立図書館の取組の紹介と赤ちゃん・子どもとつくる絵本の思い出を記録できるページを追加したことに伴い、記録を追加するための用紙の図書館での配布を継続した。おはなし会については、新型コロナウイルス感染対策に配慮しながら、11月より段階的に再開した。

##### オ 障がい者（児）等へのサービスの充実及び利用促進

配達サービスの登録者は9人（うち新規登録は3人）であるが、当該年度中にサービスを

利用した登録者は4人、配達回数は6件増の21回となった（貸出点数101点）。

対面朗読サービスは利用者3人（うち新規登録は1人）に対して252回のサービス提供を行った（昨年度実績124回）。新型コロナウイルス感染症対策として、集会室を利用することでソーシャルディスタンスを確保し、換気を徹底したほか、朗読時間を2時間から1時間に短縮したりするなどの工夫をしながら実施した。12月には障害者週間企画展示「どうやって暮らしているの？ 私たちに何ができるの？」を実施して、障がい者に対する理解を深める活動を行った。

大活字本は73点、DAISY図書は5点新規受入して、総数はそれぞれ、4,526点、510点となった。これからも移動図書館車の周知を続けるとともに、障がい者サービスに関わるパンフレットの再配布を行い、一層のサービスの周知を図る。

### (3) 図書館のサービス向上のための取り組み

#### ア 蔵書の充実

三鷹市立図書館資料収集方針及び三鷹市立図書館資料収集基準に基づく選書・購入・保存に取り組んだ。購入、寄贈などによる増加分は、図書34,346点、視聴覚資料76点である。また、資料の老朽化（汚損・破損含む）、内容に改訂等のある資料の除籍は、図書24,863点、視聴覚資料10点となった。適切な状態の資料や最新情報の提供に努め、市民の課題解決、豊かな読書活動の推進に努めた。これからも、図書館資料数の増加と内容の充実に取り組んでいく。

前年度末に導入した、みたか電子書籍サービスについても資料の充実を図り、年度末利用可能ライセンス数1,804点。昨年度から319点の増となっている。

#### イ レファレンスサービスの一層の充実と定期的な研修の実施

レファレンス能力向上のため、国立国会図書館の協力による職員研修を実施した。また、司書講習についてはオンライン形式で実施されることになり、職員1名が参加した。

引き続き、OJTに加え、職場研修、派遣研修を活用し、継続的・計画的に人材育成に取り組んでいく。

#### ウ 行政資料・地域資料の充実とデジタル化資料の公開に向けた検討

行政資料や地域資料については、平成30年度に確立した庁内連携手法（相談・情報課で集約し図書館に送付する。）による寄贈資料の受入や購入等により、419件の収集を行った。引き続き三鷹市立図書館資料収集方針等に基づき収集を行っていく。

また、資料室所蔵の三鷹に関する地域資料を活用し、本館玄関ロビーで紹介展示を定期的に行ったほか、本館二階展示ホールでは、三鷹の昭和時代後半の写真を「みたかの風景」と題し展示を行うなど、情報発信に努めた。

みたか電子書籍サービスにおいて実施している地域資料のデジタル公開も引き続き行っていく。

#### エ 情報通信技術（ICT）の進展に対応するサービスの提供

音楽配信サービスであるナクソス・ミュージック・ライブラリーや、商用データベース、国会図書館デジタル化資料送信サービス等の提供を行った。

ナクソス・ミュージック・ライブラリーについては、5月7日からみたか電子書籍サービスでの提供も開始した結果、令和3年度アクセス総数8,231件となり、前年度比3,193件の



増となった。このうち、みたか電子書籍サービス経由のアクセスは5,455件であり、図書館カウンターにおけるID引渡し数を超過している。

また、電子雑誌サービス実証実験への参加や、百科事典の電子書籍サービスであるブリタニカ・アカデミック・ジャパンの試験提供を行うなど、利用者にみたか電子書籍サービスの魅力について周知を図った。

3月には電子書籍サービス利用講座を実施し、みたか電子書籍サービスが利用しにくいと感じている利用者へ働きかけを行った。次年度は電子雑誌サービスや、ブリタニカ・アカデミック・ジャパンの正式提供を行い、引き続き利用者の利便性向上を図っていく。

#### (4) 図書館ネットワークの再構築に向けた取り組み

井の頭CC図書室とは、第9回中高生におススメ！POP大賞や、自殺予防月間における全館共通展示への協力など、情報や課題を共有し、その連携を深めてきており、今後も、その独自性を尊重するとともに、更なる利用の拡大に向けて連携を強化していく。

また、移動図書館ひまわり号は、はなかいどうステーションの改修工事に伴い、臨時ステーション牟礼団地を開設（10月28日～令和4年5月）し、利用者サービスの継続を図ったほか、「北野情報コーナー」（※）にステーションを新設し、令和4年1月から運用を開始している。今後も市民に対する情報提供を進め、引き続き利用者の拡大に向けた取り組みを行っていく。

※「北野情報コーナー」：北野地区に地域のまちづくりや外環事業についての情報提供を行い、地域の声を北野の里（仮称）のまちづくりに反映するために設置された施設

## (5) 新型コロナウイルス感染症対策における図書館の取組等

2021年(令和3年)

国・都		図書館での取組等	
4/8	東京都が「まん延防止等重点措置」政府に要請		
4/12	東京など3都府県に「まん延防止等重点措置」が適用		
4/21	東京都 緊急事態宣言を出すよう政府に要請	4/21	来館できない小学生以下の子どもの保護者による代理申請の受付を開始
		4/22	ナクソスミュージックライブラリーをみたか電子書籍サービス内で配信開始
4/25	東京 大阪 兵庫 京都に緊急事態宣言(4/25~5/11)	4/25	閲覧席を撤去及び利用停止(全館)。本館2階を閉鎖。閉館時間を17時に短縮(本館、駅前) 学校図書館地域開放中止
5/12	緊急事態宣言5/31まで延長	5/12	本館と駅前の閉館時間を20時に変更
		5/24	テレビ番組の企画で専門家によるコロナ対策のレビューを実施(本館)
6/1	緊急事態宣言6/20まで延長		
6/21	緊急事態宣言は沖縄県を除いて解除。東京や大阪などはまん延防止等重点措置に移行		
		6/22	閲覧席の数を減らして利用再開(全館) 本館2階の利用を再開
7/12	東京都に緊急事態宣言(7/12~8/22)		
8/23	緊急事態宣言延長(~9/12)	8月	非接触型の消毒用アルコールスタンド及び検温器を設置(全館)
9/13	緊急事態宣言延長(~9/30)		
9/30	緊急事態宣言解除		
10/1	東京都におけるリバウンド防止措置(~10/24)	10/1	おはなし会、感染予防対策を行いながら段階的に再開
		10/27	くまの子ウーフの図書館ツアーその1を図書館HP上で公開 三鷹市公式動画チャンネルに読み聞かせ動画を掲載
		10月	トイレ手洗い器の自動水栓化(本館)
		11/18	くまの子ウーフの図書館ツアーその2、その3を図書館HP上で公開

2022年(令和4年)

国・都		図書館での取組等	
1/21	「まん延防止措置」13都府県に適用(1/21~2/13)		
2/14	東京など13都府県のまん延防止等重点措置延長(~3/6)		
3/7	まん延防止等重点措置。東京、大阪、愛知など18の都道府県で延長(~3/21)		
3/22	まん延防止等重点措置 すべての地域で解除		

## 2 開館日数及び入館者数

### (1) 年度集計

	開館日数（日）			入館者数（人）		
	令和元年度	2年度	3年度	令和元年度	2年度	3年度
本館	275	232	294	289,619	202,524	267,802
東部	277	232	295	135,221	109,869	149,163
西部	276	91	295	53,636	15,423	52,473
駅前	276	232	295	205,202	143,991	194,107
南部	276	232	295	105,087	75,364	102,810
小計	1,380	1,019	1,474	788,765	547,171	766,355
増△減あ	53	△ 361	455	1,288	△ 241,594	219,184
BM	489	351	492	8,218	8,306	13,158
天神		48			2,893	
図書館計	1,869	1,418	1,966	796,983	558,370	779,513
増△減い	△ 19	△ 451	548	△ 6,410	△ 238,613	221,143
井CC	267	228	291	57,370	44,345	56,743
合計	2,136	1,646	2,257	854,353	602,715	836,256

開館日数：休館日を除く年間の開館日数。BM分は移動図書館車の延ステーション巡回回数で代用

入館者数：三鷹市立図書館への入館者数（延人数）・BM、天神分は移動図書館車における貸出者数を使用

増△減あ（増△減いも同様）：翌年度数から前年度数を減じて得た数

### (2) 入館者月別集計

(単位：人)

	本館	東部	西部	駅前	南部	小計	井CC	合計
4月	22,373	12,540	4,261	16,211	8,727	64,112	4,712	68,824
5月	19,697	12,979	4,430	15,607	8,400	61,113	3,585	64,698
6月	20,410	11,769	3,979	15,254	8,071	59,483	4,433	63,916
7月	23,837	13,036	4,663	17,167	8,876	67,579	5,018	72,597
8月	25,011	13,441	4,586	16,769	9,311	69,118	5,522	74,640
9月	22,753	12,130	4,412	16,642	8,927	64,864	4,682	69,546
10月	22,967	12,589	4,434	17,237	8,799	66,026	5,342	71,368
11月	22,012	12,088	4,155	15,803	8,662	62,720	4,571	67,291
12月	20,787	11,450	4,067	15,133	7,830	59,267	4,485	63,752
1月	21,305	11,784	4,207	15,594	8,199	61,089	4,541	65,630
2月	22,590	12,385	4,379	15,612	8,489	63,455	4,258	67,713
3月	24,060	12,972	4,900	17,078	8,519	67,529	5,594	73,123
集計	267,802	149,163	52,473	194,107	102,810	766,355	56,743	823,098

月別集計にBMの数値は含まない。

### 3 登録者数及び貸出者数

#### (1) 個人登録者数

##### ア 登録者数（実貸出者） (単位：人)

	令和元年	2年度	3年度	登録率
本館	18,721	18,100	17,261	9.07
下連	1,160	960	719	0.38
東部	6,415	6,442	6,130	3.22
西部	2,357	2,104	2,060	1.08
駅前	9,199	8,939	8,395	4.41
南部	3,047	3,085	3,248	1.71
小計	40,899	39,630	37,813	19.87
BM	879	1,110	941	0.49
天神		11		
図書館計	41,778	40,751	38,754	20.37
増△減	△ 580	△ 1,027	△ 1,997	
井CC	992	1,132	1,330	0.70
合計	42,770	41,883	40,084	21.06
増△減2	△ 450	△ 887	△ 1,799	

登録者数（実貸出者）：令和4年3月31日現在の全個人貸出登録者のうち、令和2年4月1日以降貸出実績のある利用者数（各年度考え方は同じ）（人）

増△減（増△減2も同様）：翌年度数から前年度数を減じて得た数（人）

登録率：令和4年4月1日現在の三鷹市人口（外国人住民を含む）190,295人で除して得た数（%）

以下、別に記載がない場合は令和2年度のBM実績値には天神を含む

##### イ 登録者（実貸出者）内訳 (単位：人)

	令和3年度	内児童生徒	在住	在勤	在学	市内有効登録者	登録率
本館	17,261	2,284	14,798	217	57	15,072	7.92
下連	719	85	685	7	0	692	0.36
東部	6,130	993	5,319	26	3	5,348	2.81
西部	2,060	463	1,861	26	16	1,903	1.00
駅前	8,395	836	6,728	128	17	6,873	3.61
南部	3,248	822	2,612	33	8	2,653	1.39
小計	37,813	5,483	32,003	437	101	32,541	17.10
BM	941	260	897	6	0	903	0.47
合計	38,754	5,743	32,900	443	101	33,444	17.57
井CC	1,330	349	1,199	10	0	1,209	0.64
総計	40,084	6,092	34,099	453	101	34,653	18.21

内児童生徒：年度末年齢が7歳から18歳までの利用者数（人）

市内有効登録者：登録者（実貸出者）のうち、市内在住・在勤・在学者の人数の合計

##### ウ 新規登録者の推移 (単位：人)

	令和元年度	2年度	3年度
図書館計	4,854	4,463	5,980
井CC	251	253	274
合計	5,105	4,716	6,254
増△減	62	△ 389	1,538
増減率	1.23	△ 7.62	32.61

新規登録者：当該年度に新たに利用登録し、利用カードを発行した者の合計（人）

エ 登録区分別登録者(実貸出者)数

(単位：人)

市内種別	令和元年	2年度	3年度	構成比あ	構成比い	図書館計	井CC
在住	36,097	35,419	34,099	98.40	85.07	32,900	1,199
在勤	493	493	453	1.31	1.13	443	10
在学	145	117	101	0.29	0.25	101	0
合計	36,735	36,029	34,653	100.00	86.45	33,444	1,209
増△減	△ 496	△ 706	△ 1,376				
広域登録	6,035	5,854	5,431		13.55	5,310	121
登録者数	42,770	41,883	40,084		100.00	38,754	1,330

広域登録：登録要件が協定を結んでいる4市2区在住、在勤、在学等の利用者数（人）

構成比あ：市内種別のそれぞれの数を合計（市内有効登録者数）で除して得た数（%）

構成比い：全登録者に占める市内種別登録者及び広域登録者の占める割合（%）

オ 市外登録者内訳(在勤・在学者を含む)

(単位：人)

	令和元年	2年度	3年度	構成比あ	構成比い	図書館計	井CC
武蔵野市	1,569	1,611	1,553	25.95	3.87	1,509	44
調布市	2,546	2,350	2,146	35.85	5.35	2,140	6
小金井市	440	402	402	6.72	1.00	400	2
西東京市	197	198	201	3.36	0.50	198	3
世田谷区	810	801	785	13.12	1.96	777	8
杉並区	440	451	471	7.87	1.18	407	64
他	33	41	427	7.13	1.07	423	4
合計	6,035	5,854	5,985	100.00	14.93	5,854	131
増△減	46	△ 181	131				
市内在住	36,735	36,029	34,099	100.00	85.07	33,444	1,199
登録者数	42,770	41,883	40,084		100.00	39,298	1,330

構成比あ：各市在住の登録者数を在勤在学及び広域区分登録者（実貸出者）の合計で除して得た数（%）

構成比い：全登録者に占める市内種別登録者及び在勤在学及び広域区分登録者が占める割合（%）

令和2年度までは広域登録（上記エ参照）のみ。令和3年度は広域登録者に在勤・在学区分登録者を加えた数

(2) 団体登録者数

(単位：団体)

登録団体	令和元年	2年度	3年度
小学校学級	218	232	167
地域文庫	3	6	1
幼稚園	0	0	0
保育園	5	6	4
学童クラブ	18	20	12
学校図書館	21	22	22
その他	55	37	26
合計	320	323	232
増△減	0	3	△ 91

団体登録：団体として利用登録をしているもののうち、過去2年間に貸出のあった者の数（団体）

## (3) 個人貸出者数

## ア 延貸出者

(単位：人)

	令和元年	2年度	3年度	児童生徒
本館	172,503	170,230	255,825	33,312
東部	82,664	81,493	129,232	18,994
西部	29,708	10,268	44,754	6,183
駅前	127,302	120,124	189,734	18,949
南部	63,278	60,166	90,946	11,675
小計	475,455	442,281	710,491	89,113
BM	8,218	8,306	13,158	2,513
天神		2,893		
図書館計	483,673	453,480	723,649	91,626
増△減1	△ 12,249	△ 30,193	270,169	
井CC	32,951	35,202	58,637	
合計	516,624	488,682	782,286	
増△減2	△ 13,057	△ 27,942	270,169	

延貸出者：当該年度中に三鷹市立図書館等から資料を借りた利用者数（人）

## イ 年齢別延貸出者

(単位：人)

	本館	東部	西部	駅前	南部	BM	図書館計	井CC	合計
0～	13,406	5,965	2,869	7,865	3,754	1,748	35,607	4,210	39,817
7～	24,100	14,198	4,926	14,143	8,672	2,382	68,421	6,295	74,716
13～	6,313	2,982	1,128	3,137	1,844	124	15,528	1,181	16,709
16～	2,899	1,814	129	1,669	1,159	7	7,677	653	8,330
19～	5,322	1,263	729	2,854	1,897	30	12,095	525	12,620
23～	6,419	2,767	1,050	5,905	2,231	113	18,485	1,188	19,673
30～	28,090	14,819	6,648	22,034	9,994	2,137	83,722	6,276	89,998
40～	52,570	29,359	8,162	38,593	19,236	2,474	150,394	14,570	164,964
50～	43,245	25,783	6,992	39,749	14,907	1,266	131,942	10,418	142,360
60～	32,046	13,693	5,340	28,099	13,381	1,076	93,635	7,301	100,936
70～	30,711	12,391	5,346	20,645	10,614	1,186	80,893	4,913	85,806
80～	10,441	4,198	1,435	5,041	3,257	878	25,250	1,107	26,357
その他	263					△ 263			
合計	255,825	129,232	44,754	189,734	90,946	13,158	723,649	58,637	782,286

年齢別延貸出者：当該年度中に三鷹市立図書館等から資料を借りた利用者を年齢毎に集計した数（人）

その他：「団体整理室」、「あかちゃんであそびとしゃかんにここ」他の貸出者がBM貸出者数に含まれているため、本館に移行（年齢別の統計値がないため一律で調整）

## ウ 広域区分貸出者数

(単位：人)

	令和元年	2年度	3年度	構成比あ	構成比い	図書館計	井CC
武蔵野市	21,213	22,087	33,405	32.14	4.27	30,387	3,018
調布市	21,984	19,654	32,753	31.51	4.19	32,671	82
小金井市	3,759	2,310	6,532	6.29	0.83	6,451	81
西東京市	1,268	1,641	3,311	3.19	0.42	3,267	44
世田谷区	10,922	10,714	18,409	17.71	2.35	17,820	589
杉並区	4,868	4,662	8,911	8.57	1.14	5,311	3,600
他	375	370	612	0.59	0.08	528	84
合計	64,389	61,438	103,933	100.00	13.28	96,435	7,498
増△減	979	△ 2,951	39,544				
全延貸出	516,624	488,682	782,286				

構成比あ：広域区分で登録されている貸出者のうち、各区市在住・在勤・在学者の占める割合（%）

構成比い：全延貸出者のうち、各区市在住・在勤・在学者の占める割合（%）

令和3年度の数は、広域区分登録者に市内在勤・在学区登録者を含む。

#### 4 図書館資料の貸出

##### (1) 個人貸出点数

###### ア 個人貸出点数（年度別資料種別） （単位：点）

	令和元年度	2年度	3年度
一般書	909,601	741,379	1,066,029
児童書	312,519	273,493	407,070
絵本	300,440	261,520	404,008
紙芝居	10,019	7,824	11,404
小計	1,532,579	1,284,216	1,888,511
雑誌	86,949	76,327	99,852
図書貸出計	1,619,528	1,360,543	1,988,363
カセット	100	68	57
C D	15,794	10,197	13,336
視聴覚資料計	15,894	10,265	13,393
合計	1,635,422	1,370,808	2,001,756
内児童生徒	258,861	213,891	315,886
増△減	△ 20,681	△ 264,614	630,948

###### イ 個人貸出点数（図書館／年度内館別資料種別） （単位：点）

	本館	東部	西部	駅前	南部	BM	図書館計
一般書	351,618	181,023	60,677	248,527	137,702	12,800	992,347
児童書	134,594	73,094	31,120	70,893	50,941	12,280	372,922
絵本	136,117	74,057	31,995	65,811	50,493	15,310	373,783
紙芝居	4,613	1,981	1,217	1,328	1,637	43	10,819
小計	626,942	330,155	125,009	386,559	240,773	40,433	1,749,871
雑誌	29,887	16,904	6,594	26,162	10,947	2,597	93,091
図書資料計	656,829	347,059	131,603	412,721	251,720	43,030	1,842,962
カセット	34	2	1	16	2	0	55
C D	429	231	199	12,062	188	11	13,120
視聴覚計	463	233	200	12,078	190	11	13,175
合計	657,292	347,292	131,803	424,799	251,910	43,041	1,856,137
内児童生徒	110,005	58,399	22,300	52,585	37,903	8,750	289,942

個人貸出点数：当該年度間の三鷹市立図書館等からの延貸出点数のうち、登録要件が「個人」区分の利用者への貸出点数  
 一般書：児童向けではない資料。地域資料、ティーンズ資料等を含む。  
 児童書：児童向けの読み物やノンフィクションの資料。原則として絵本、紙芝居は含まない。

###### ウ 個人貸出点数（井の頭コミュニティ・センター／年度内館別資料種別）

（単位：点）

	井CC	合計
一般書	73,682	1,066,029
児童書	34,148	407,070
絵本	30,225	404,008
紙芝居	585	11,404
小計	138,640	1,888,511
雑誌	6,761	99,852
図書資料	145,401	1,988,363
カセット	2	57
C D	216	13,336
視聴覚計	218	13,393
合計	145,619	2,001,756
内児童生	25,944	315,886

合計：イ表の図書館計に井CCの値を加えたもの。

エ 年齢階層別貸出点数(図書館) (単位：点)

	本館	東部	西部	駅前	南部	BM	図書館計
0～	46,244	23,542	12,156	23,326	14,508	6,177	125,953
7～	84,948	47,188	18,975	41,888	30,671	8,407	232,077
13～	17,589	7,396	3,026	7,279	4,954	329	40,573
16～	7,468	3,815	299	3,418	2,278	14	17,292
19～	12,261	3,040	1,999	5,515	4,478	84	27,377
23～	15,623	7,267	2,245	12,713	5,186	496	43,530
30～	88,493	51,338	22,113	58,196	34,277	8,087	262,504
40～	137,452	81,008	26,337	89,808	55,848	8,460	398,913
50～	87,250	52,283	15,344	75,611	34,431	2,953	267,872
60～	65,505	29,020	13,126	54,173	29,310	2,405	193,539
70～	70,175	30,881	13,257	42,183	26,790	3,838	187,124
80～	23,319	10,514	2,926	10,689	9,179	2,756	59,383
その他	965					△ 965	
合計	657,292	347,292	131,803	424,799	251,910	43,041	1,856,137
内児生	110,005	58,399	22,300	52,585	37,903	8,750	289,942
割合	16.74	16.82	16.92	12.38	15.05	20.33	15.62

年齢階層別貸出点数：個人貸出点数を年齢区分と貸出館で分類したもの（点）

内児生：内児童生徒の略。

その他：「団体整理室」、「あかちゃんであえとしょかんにここ」他の貸出者がBM貸出者数に含まれているため、本館に移行（年齢別の統計値がないため一律で調整）

オ 年齢階層別貸出点数(井の頭コミュニティ・センター)

(単位：点)

	井CC	合計
0～	13,994	139,947
7～	21,889	253,966
13～	2,956	43,529
16～	1,099	18,391
19～	1,058	28,435
23～	2,381	45,911
30～	17,736	280,240
40～	37,161	436,074
50～	19,898	287,770
60～	14,130	207,669
70～	10,517	197,641
80～	2,800	62,183
その他		
合計	145,619	2,001,756
内児生	25,944	315,886
割合	17.82	15.78

年齢階層別貸出点数：個人貸出点数を年齢区分と貸出館で分類したもの（点）

内児生：内児童生徒の略

合計：エ表の図書館計に井CCの値を加えたもの。



カ 個人貸出点数の推移

(単位：点)

年度	本館	下連	東部	西部	駅前	南部	BM	井CC	計	蔵書数
平成元	299,403	37,496	93,658	52,151			38,961		521,669	352,701
2	295,244	34,443	97,156	61,419			36,123		524,385	361,031
3	337,925	41,047	114,127	77,104	平 6. 1		45,309		615,512	377,166
4	388,565	48,917	120,107	91,112	開館		47,597		696,298	388,805
5	410,881	54,466	127,769	96,126	52,707		44,585		786,534	456,573
6	395,883	38,932	126,007	102,365	290,979		42,894		997,060	478,362
7	405,988	33,732	120,800	94,941	300,889		44,305		1,000,655	496,791
8	410,510	34,034	131,789	92,864	286,488		34,410		990,095	507,546
9	414,645	32,776	133,800	87,515	280,984		35,701		985,421	525,289
10	443,929	37,389	156,996	97,419	300,586		34,178		1,070,497	540,607
11	455,692	39,818	167,196	96,746	296,917		30,681		1,087,050	562,959
12	442,627	43,826	173,142	93,999	287,127		28,951		1,069,672	570,543
13	449,908	41,510	180,862	92,895	269,665		23,665		1,058,505	599,140
14	476,558	39,843	180,726	95,442	275,529		23,966		1,092,064	620,989
15	493,373	44,056	197,848	102,884	281,895		23,288		1,143,344	637,307
16	485,957	43,807	199,838	100,064	279,319		26,120		1,135,105	651,356
17	493,473	47,113	202,899	102,282	273,318		31,164		1,150,249	667,113
18	495,255	44,809	207,162	101,710	271,434		32,371		1,152,741	672,450
19	505,165	45,556	213,282	101,483	273,817		29,929		1,169,232	688,629
20	593,995	60,400	255,861	120,965	321,748		34,829		1,387,798	633,418
21	696,421	76,194	303,543	142,595	389,734		36,571		1,645,058	632,137
22	687,480	76,010	289,717	130,874	389,511		37,590		1,611,182	641,635
23	640,882	77,981	287,430	123,364	367,554	平 25. 11	36,660		1,533,871	641,058
24	592,804	76,874	282,627	109,360	342,015	開館	33,375		1,437,055	648,629
25	518,407	81,566	272,403	101,896	326,393	69,711	27,291		1,397,667	694,210
26	516,712	80,819	261,644	96,568	281,083	205,684	23,820		1,466,330	712,482
27	496,158	79,160	251,980	97,202	305,378	211,671	24,029	平 29. 7	1,465,578	720,201
28	532,573	84,553	271,850	104,302	322,753	226,512	27,049	連携開始	1,569,592	730,898
29	575,238	175	288,757	108,629	347,048	240,145	36,185	49,320	1,645,497	785,384
30	604,408	平 29. 3	170,266	109,095	348,948	254,397	41,198	108,996	1,637,308	788,666
令和元	544,013	閉館	279,783	106,697	332,416	218,876	32,234	105,509	1,619,528	790,776
2	475,186		240,299	45,004	283,058	183,561	31,109	102,326	1,360,543	795,396
3	656,829		347,059	131,603	412,721	251,720	43,030	145,401	1,988,363	807,701

個人貸出点数等：個人貸出にかかる資料点数を記載したもの。視聴覚資料は含まない（点）

平成 30 年度分における東部図書館の貸出数は牟礼 7 丁目小広場分を含む。

令和 2 年度分における西部図書館の貸出数は大沢天神児童遊園分 8,158 点を含む。

キ 個人貸出(視聴覚資料)点数の推移

(単位：点)

年度	レコード	カセット	C D	合計	増△減	備考
平成元	3,669	32,065		35,734	△ 6,935	
2	2,036	26,294		28,330	△ 7,404	
3	1,295	22,718		24,013	△ 4,317	
4	1,034	21,366		22,400	△ 1,613	
5	877	22,911		23,788	1,388	
6	938	21,633	5,028	27,599	3,811	C D貸出開始
7	565	17,746	47,708	66,019	38,420	
8	396	16,099	46,124	62,619	△ 3,400	
9	342	12,424	47,002	59,768	△ 2,851	
10	295	11,142	54,164	65,601	5,833	
11	189	9,182	57,277	66,648	1,047	
12	184	6,267	49,826	56,277	△ 10,371	
13	156	5,046	51,245	56,447	170	
14	86	4,093	57,321	61,500	5,053	
15	65	3,512	62,390	65,967	4,467	
16	73	1,999	61,559	63,631	△ 2,336	
17	24	2,079	78,276	80,379	16,748	
18	21	2,161	72,124	74,306	△ 6,073	
19	67	1,832	69,136	71,035	△ 3,271	
20	75	1,782	53,726	55,583	△ 15,452	
21		1,795	58,660	60,455	4,872	レコード貸出停止
22		1,370	51,531	52,901	△ 7,554	
23		541	43,778	44,319	△ 8,582	
24		253	35,561	35,814	△ 8,505	
25		187	29,680	29,867	△ 5,947	
26		70	24,677	24,747	△ 5,120	
27		73	26,233	26,306	1,559	9月～全館で受取可能
28		154	24,425	24,579	△ 1,727	
29		143	21,032	21,175	△ 3,404	
30		88	18,707	18,795	△ 2,380	
令和元		100	15,794	15,894	△ 2,901	
2		68	10,197	10,265	△ 5,629	
3		57	13,336	13,393	3,128	

レコード、カセット：本館にて所蔵・貸出（カセットは市販のカセットテープのこと）。貸出開始は昭和62年3月（61年度）。平成27年9月から全館で貸出開始

C D：駅前にて所蔵・貸出。貸出開始は平成7年1月。平成27年9月から全館で貸出開始

(2) 広域区分貸出点数

(単位：点)

	令和元年	2年度	3年度	図書館計	井CC
武蔵野市	55,749	49,688	70,220	64,232	5,988
調布市	77,884	57,349	89,086	88,890	196
小金井市	11,253	8,712	13,942	13,806	136
西東京市	3,372	3,736	6,733	6,654	79
世田谷区	33,761	27,845	42,781	41,518	1,263
杉並区	13,918	10,913	18,427	11,479	6,948
他	971	790	1,184	998	186
合計	196,908	159,033	242,373	227,577	14,796
増△減	8,763	△ 37,875	83,340		
全個人貸出点数	1,635,422	1,370,808	2,001,756		

広域区分貸出点数：当該年度中の延貸出点数のうち、利用者登録の要件が広域区分の利用者によって借り出された資料の数。視聴覚資料の実績も含む。(点)

令和3年度の数は、広域区分登録者に市内在勤・在学区分登録者を含む。

全個人貸出点数：当該年度中に三鷹市立図書館等から個人登録利用者によって借り出された資料の数(点)

## (3) 団体貸出点数 (単位：点)

	令和元年度	2年度	3年度
一般書	1,071	1,201	2,871
児童書	28,167	15,024	24,039
絵本	11,963	6,816	9,814
紙芝居	1,159	731	942
小計	42,360	23,772	37,666
雑誌	8	22	13
合計	42,368	23,794	37,679
増△減	△ 2,277	△ 18,574	13,885
登録団体数	320	323	232
団体平均	132.4	73.7	162.4

団体貸出点数：当該年度中の延貸出点数のうち、利用者登録要件が「団体」区分の利用者への貸出点数  
 団体平均：合計貸出点数を登録団体数で除して得た数（点）

## (4) 協力貸出点数 (単位：点)

	令和元年度	2年度	3年度
一般書	4,051	3,189	4,616
児童書	173	145	217
絵本	34	42	67
紙芝居	1	1	0
小計	4,259	3,377	4,900
雑誌	138	72	71
合計	4,397	3,449	4,971
増△減	504	△ 948	574

協力貸出点数：当該年度中の三鷹市立図書館の延貸出点数のうち、他公立図書館からの依頼による貸出点数

## (5) 総貸出点数 (単位：点)

	令和元年度	2年度	3年度	図書館計	井CC
個人貸出点数	1,635,422	1,370,808	2,001,756	1,856,137	145,619
団体貸出点数	42,368	23,794	37,679	37,679	0
協力貸出点数	4,397	3,449	4,971	4,971	0
合計	1,682,187	1,398,051	2,044,406	1,898,787	145,619
増△減	△ 22,454	△ 284,136	646,355		

## (6) 予約（リクエスト）点数

## ア 予約（リクエスト）点数（年度別資料種別） (単位：点)

	令和元年度	2年度	3年度
一般書	212,580	216,901	303,204
児童書	37,246	44,147	61,853
絵本	22,465	27,571	43,280
紙芝居	407	394	610
小計	272,698	289,013	408,947
雑誌	15,284	15,144	19,701
図書資料合計	287,982	304,157	428,648
カセット	31	26	39
CD	1,818	1,323	1,947
合計	289,831	305,506	430,634
増△減	△ 5,030	15,675	125,128
予約貸出率	17.23	21.85	21.06
協力借受	1,464	1,357	2,019

予約（リクエスト）：所蔵資料の貸出にかかる申し込みを「予約」非所蔵資料の場合を「リクエスト」としている。

予約貸出率：予約（リクエスト）合計数を総貸出点数で除して得た数（%）

協力借受：予約受付（リクエスト）点数のうち、三鷹市立図書館に所蔵がなく、他公立図書館からの借用資料（点）井CCでは協力貸出を実施していない。

## イ 予約(リクエスト)点数(館別資料種別)

(単位:点)

	本館	東部	西部	駅前	南部	BM	図書館計	井CC
一般書	92,962	44,631	14,537	92,499	29,453	4,704	278,786	24,418
児童書	19,860	11,059	3,272	13,898	6,372	2,192	56,653	5,200
絵本	12,864	7,837	1,998	9,425	3,940	2,697	38,761	4,519
紙芝居	257	83	29	110	59	18	556	54
小計	125,943	63,610	19,836	115,932	39,824	9,611	374,756	34,191
雑誌	5,008	3,015	689	6,846	2,571	604	18,733	968
図書資料計	130,951	66,625	20,525	122,778	42,395	10,215	393,489	35,159
カセット	7	4	2	19	3	0	35	4
CD	435	242	227	577	206	14	1,701	246
視聴覚資料計	442	246	229	596	209	14	1,736	250
合計	131,393	66,871	20,754	123,374	42,604	10,229	395,225	35,409
個人予約受付	123,633	66,868	20,735	123,359	42,588	10,223	387,406	34,950
個人予約貸出率	18.81	19.25	15.73	29.04	16.91	23.75	20.87	24.00

個人予約貸出率:個人の予約受付点数を個人貸出点数で除して得た数(個人貸出に占める予約利用率)(%)

## ウ 予約(リクエスト)点数(予約種類別)

(単位:点)

	種類	令和元年度	令和2年度	令和3年度
図書	図書館	7,927	6,252	8,660
	館内 OPAC	60,682	35,992	43,281
	Web OPAC	204,089	246,769	357,006
	合計	272,698	289,013	408,947
雑誌	図書館	523	376	501
	館内 OPAC	2,483	1,559	1,575
	Web OPAC	12,278	13,209	17,625
	合計	15,284	15,144	19,701
視聴覚	図書館	13	5	9
	館内 OPAC	329	164	262
	Web OPAC	1,507	1,180	1,715
	合計	1,849	1,349	1,986
合計	図書館	8,463	6,633	9,170
	館内 OPAC	63,494	37,715	45,118
	Web OPAC	217,874	261,158	376,346
	合計	289,831	305,506	430,634
増△減	図書館	△ 900	△ 1,830	2,537
	館内 OPAC	576	△ 25,779	7,403
	Web OPAC	△ 4,706	43,284	115,188
	合計	△ 5,030	15,675	125,128

図書館:各館のカウンターで受付を行った予約(リクエスト)点数

館内 OPAC:館内の検索端末経由の予約点数

Web OPAC:インターネット経由の予約点数

エ 予約(リクエスト)点数予約種類別内訳 (単位:点)

	種類	個人	団体	協力
図書	図書館	8,586	47	27
	館内 OPAC	43,263	18	
	Web OPAC	348,652	3,250	5,104
	合計	400,501	3,315	5,131
雑誌	図書館	501	0	0
	館内 OPAC	1,575	0	
	Web OPAC	17,550	3	72
	合計	19,626	3	72
視聴覚	図書館	9		
	館内 OPAC	262		
	Web OPAC	1,715		
	合計	1,986		
合計	図書館	9,096	47	27
	館内 OPAC	45,100	18	
	Web OPAC	367,917	3,253	5,176
	合計	422,113	3,318	5,203

個人・団体:個人登録の利用者に提供したものか、団体登録の利用者に提供したものかの別  
 協力:他公立図書館から予約を受けた数

(7) BM (移動図書館車) 貸出点数等

ア 年度別資料別貸出点数内訳 (単位:点)

年度	巡回	利用者数	一般書	児童書	絵本	紙芝居	雑誌	視聴覚	合計
令和元年度	489	8,218	10,168	9,960	10,136	18	1,952	9	32,243
2年度	351	8,306	9,182	9,620	10,384	33	1,890	10	31,119
3年度	492	13,158	12,800	12,280	15,310	43	2,597	11	43,041
増△減		4,852	3,618	2,660	4,926	10	707	1	11,922

BM:移動図書館車における年度別利用者(延貸出者)数、貸出点数の推移を示すもの。

イ ステーション別年度別利用者数及び巡回回数

ステーション	令和元年	2年度	3年度	増△減	巡回	備考
のぼり湯広場	385	382	491	109	26	
三鷹台児童公園	601	473	575	102	26	
下連雀六丁目防災広場	1,963	2,023	3,236	1,213	51	毎週巡回
井の頭公園西園	883	961	1,619	658	26	
新川島屋敷通り団地	180	203	443	240	26	
どんぐり山	120	23		△ 23		令和2年度巡回終了
羽沢小学校	803	719	1,026	307	26	
三鷹げんき		209	351	142	25	令和2年度巡回開始
上水北児童遊園	150	62		△ 62		令和2年度巡回終了
三鷹台団地	542	453	554	101	25	
北野情報コーナー			18	18	6	1/7巡回開始
上連雀くすのき児童遊園	207	114	411	297	25	
東野住宅	322	546	609	63	25	
深大寺公園	182	358	625	267	25	
下連雀きたうら児童公園	181	249	304	55	25	
はなかいどう	488	491	501	10	15	
牟礼団地(はなかいどう)			664	664	11	臨時
水源の森あけぼのふれあい公園	204	226	280	54	25	
堀合児童公園	146	107	115	8	26	
中原地区公会堂広場	186	112	155	43	26	
中原すくすく児童遊園	143	225	442	217	26	
井の頭公園駅前広場	532	370	739	369	26	
合計	8,218	8,306	13,158	4,852	492	
大沢天神児童遊園		2,893				臨時

大沢天神児童遊園ステーションは西部図書館休館中の令和2年9月26日から令和3年3月14日までの年末年始を除く毎週土、日曜日に臨時運行。ウ、エ表においても同じ(表中の大沢天神児童遊園は参考値として掲載)

## ウ ステーション別貸出点数

(単位：点)

ステーション	令和元年	2年度	3年度	増△減
のぼり湯横広場	1,390	1,453	1,795	342
三鷹台児童公園	2,596	1,692	1,704	12
下連雀六丁目防災広場	8,396	8,093	10,975	2,882
井の頭公園西園	3,380	3,314	4,627	1,313
新川島屋敷通り団地	622	746	1,575	829
どんぐり山	543	78		△ 78
羽沢小学校	2,743	2,745	3,348	603
三鷹げんき		871	1,630	759
上水北児童遊園	380	149		△ 149
三鷹台団地	1,749	1,200	1,234	34
北野情報コーナー			34	34
くすのき児童遊園	1,005	417	1,472	1,055
東野住宅	1,149	2,215	2,214	△ 1
深大寺公園	991	1,693	1,997	304
下連雀きたうら児童公園	722	1,113	1,284	171
はなかいどう	2,069	1,453	1,411	△ 42
牟礼団地 (はなかいどう)			1,914	1,914
水源の森あけぼのふれあい公園	718	1,011	1,176	165
堀合児童公園	652	436	529	93
中原地区公会堂広場	555	356	405	49
中原すくすく児童遊園	824	893	1,622	729
井の頭公園駅前広場	1,759	1,191	2,095	904
合計	32,243	31,119	43,041	11,922
大沢天神児童遊園		8,161		

## エ ステーション別貸出点数資料別内訳

(単位：点)

ステーション	一般書	児童書	絵本	紙芝居	雑誌	視聴覚
のぼり湯横広場	913	119	500	0	263	0
三鷹台児童公園	767	567	293	1	76	0
下連雀六丁目防災広場	1,733	3,555	5,265	2	419	1
井の頭公園西園	1,112	1,399	1,800	4	312	0
新川島屋敷通り団地	1,096	161	208	0	110	0
羽沢小学校	247	2,386	708	0	7	0
三鷹げんき	407	526	551	22	122	2
三鷹台団地	750	124	169	0	191	0
北野情報コーナー	13	6	15	0	0	0
くすのき児童遊園	512	267	439	5	243	6
東野住宅	1,173	346	600	0	95	0
深大寺公園	557	699	553	0	187	1
下連雀きたうら児童公園	155	349	736	0	44	0
はなかいどう	426	367	573	2	43	0
牟礼団地 (はなかいどう)	328	250	1,245	0	91	0
水源の森あけぼのふれあい公園	490	196	393	0	97	0
堀合児童公園	74	219	186	6	44	0
中原地区公会堂広場	324	41	0	0	40	0
中原すくすく児童遊園	458	388	692	1	83	0
井の頭公園駅前広場	1,265	315	384	0	130	1
合計	12,800	12,280	15,310	43	2,597	11

5 図書館資料の収集・整備

(1) 資料受入数・除籍数

ア 図書区分別館別実績

(単位：点)

	図書区分	令和元年度	2年度	3年度						
				購入	寄贈等	計	除籍	蔵書変更	蔵書点数	増△減
本館	一般	304,865	307,789	8,777	435	9,212	4,955	△ 574	311,472	3,683
	児童	69,096	68,880	3,078	76	3,154	2,325	728	70,437	1,557
	絵本	39,823	40,228	1,726	45	1,771	1,717	14	40,296	68
	紙芝	2,225	2,251	58	1	59	54	2	2,258	7
	地域	18,640	18,618	57	348	405	14	5	19,014	396
	計	434,649	437,766	13,696	905	14,601	9,065	175	443,477	5,711
東部	一般	41,003	43,211	3,435	559	3,994	2,693	△ 519	43,993	782
	児童	13,628	13,584	791	56	847	887	△ 2	13,542	△ 42
	絵本	8,159	8,498	741	11	752	575	5	8,680	182
	紙芝	404	421	13	0	13	1	0	433	12
	地域	7	7	0	0	0	0	0	7	0
	計	63,201	65,721	4,980	626	5,606	4,156	△ 516	66,655	934
西部	一般	42,780	42,951	2,381	34	2,415	1,959	△ 8	43,399	448
	児童	14,758	14,620	695	9	704	504	3	14,823	203
	絵本	8,767	8,542	537	2	539	446	△ 4	8,631	89
	紙芝	775	745	37	0	37	50	0	732	△ 13
	地域	9	7	0	4	4	0	0	11	4
	計	67,089	66,865	3,650	49	3,699	2,959	△ 9	67,596	731
駅前	一般	69,421	65,053	3,946	61	4,007	4,634	△ 15	64,411	△ 642
	児童	16,114	15,209	941	12	953	329	9	15,842	633
	絵本	9,409	9,398	542	9	551	327	△ 10	9,612	214
	紙芝	706	733	9	0	9	0	2	744	11
	地域	124	121	0	1	1	6	0	116	△ 5
	計	95,774	90,514	5,438	83	5,521	5,296	△ 14	90,725	211
南部	一般	59,650	62,695	3,802	100	3,902	494	6	66,109	3,414
	児童	12,946	13,029	549	6	555	384	0	13,200	171
	絵本	9,249	9,606	443	8	451	404	△ 2	9,651	45
	紙芝	547	556	10	0	10	0	0	566	10
	地域	6	7	1	0	1	0	2	10	3
	計	82,398	85,893	4,805	114	4,919	1,282	6	89,536	3,643
図書館計	一般	517,719	521,699	22,341	1,189	23,530	14,735	△ 1,110	529,384	7,685
	児童	126,542	125,322	6,054	159	6,213	4,429	738	127,844	2,522
	絵本	75,407	76,272	3,989	75	4,064	3,469	3	76,870	598
	紙芝	4,657	4,706	127	1	128	105	4	4,733	27
	地域	18,786	18,760	58	353	411	20	7	19,158	398
	計	743,111	746,759	32,569	1,777	34,346	22,758	△ 358	757,989	11,230

区分：図書区分。略称の意は一般（一般書）、児童（児童書）、紙芝（紙芝居）、地域（資料のうち三鷹市などに関するものとして特に「地域資料」として収集している資料。）。以下同じ。本館の数値には団体分も含む。

## イ 井の頭コミュニティ・センター図書室

(単位：点)

図書 区分	令和 元年度	2年度	3年度						
			購入	寄贈等	計	除籍	蔵書変更	蔵書点数	増△減
一般	31,034	30,845	1,402	34	1,436	823	11	31,469	624
児童	9,149	10,192	336	13	349	98	3	10,446	254
絵本	7,194	7,295	305	7	312	122	0	7,485	190
紙芝	257	265	7	0	7	0	0	272	7
地域	31	40	0	0	0	0	0	40	0
合計	47,665	48,637	2,050	54	2,104	1,043	14	49,712	1,075

## ウ 蔵書数合計（井CC含む総数）

(単位：点)

区分	令和元年	2年度	3年度	増△減
一般	548,753	552,544	560,853	8,309
児童	135,691	135,514	138,290	2,776
絵本	82,601	83,567	84,355	788
紙芝	4,914	4,971	5,005	34
地域	18,817	18,800	19,198	398
小計	790,776	795,396	807,701	12,305
カセット	2,986	2,981	2,981	0
CD等	6,185	5,770	5,838	141
合計	799,947	804,147	816,520	12,446

## エ 視聴覚資料推移（令和3年度）

(単位：点)

区分	令和元年度	2年度	購入	寄贈等	計	除籍	蔵書変更	蔵書数	増△減
カセット	2,986	2,981	0	0	0	0	0	2,981	0
CD等	6,185	5,770	76	0	76	10	75	5,838	141
合計	9,171	8,751	76	0	76	10	75	8,819	141

## オ 雑誌・新聞所蔵タイトル数推移

(単位：タイトル)

	図書	令和元年度	2年度	受入方法		3年度	増△減
				購入	寄贈		
本館	雑誌	260	288	購入 267	寄贈 17	284	△ 4
	新聞	24	24	購入 22	寄贈 3	25	1
東部	雑誌	86	93	購入 86	寄贈 0	86	△ 7
	新聞	9	9	購入 9	寄贈 0	9	0
西部	雑誌	85	82	購入 81	寄贈 0	81	△ 13
	新聞	9	9	購入 9	寄贈 0	9	4
駅前	雑誌	171	183	購入 177	寄贈 0	177	△ 6
	新聞	15	15	購入 15	寄贈 0	15	0
南部	雑誌	76	77	購入 78	寄贈 0	78	1
	新聞	9	9	購入 9	寄贈 0	9	0
全館	雑誌	401	390	購入 384	寄贈 17	401	10
	新聞	29	29	購入 26	寄贈 3	29	0

雑誌・新聞所蔵タイトル数推移：各館で購読等を行っている雑誌・新聞のタイトル数

全館：図書館全体としての雑誌・新聞のタイトル数。各館の集計値には合致しない。



## (2) 蔵書数推移

## ア 館別

(単位：点)

	令和元年度	2年度	3年度
本館	434,649	437,766	443,477
増△減	845	3,117	5,711
増減率	0.19	0.72	1.53
東部	63,201	65,721	66,655
増△減	△ 50	2,520	934
増減率	△ 0.08	3.99	1.42
西部	67,089	66,865	67,596
増△減	△ 736	△ 224	731
増減率	△ 1.09	△ 0.33	1.09
駅前	95,774	90,514	90,725
増△減	△ 1,493	△ 5,260	211
増減率	△ 1.53	△ 5.49	0.23
南部	82,398	85,893	89,536
増△減	2,646	3,495	3,643
増減率	3.32	4.24	4.24
図書館計	743,111	746,759	757,989
増△減	1,212	3,648	11,230
増減率	0.16	0.49	1.50
井CC	47,665	48,637	49,712
増△減	898	972	1,075
増減率	1.92	2.04	2.21
合計	790,776	795,396	807,701
増△減	2,110	4,620	12,305
増減率	0.27	0.58	1.55

増減率：当該年度の増減数を前年度の蔵書数で除して得た値の小数点以下第三位を四捨五入して得た数

## イ 図書区分別（図書館）

(単位：点)

	令和元年度	2年度	3年度
一般書	517,719	521,699	529,384
児童書	126,542	125,322	127,844
絵本	75,407	76,272	76,870
紙芝居	4,657	4,706	4,733
地域資料	18,786	18,760	19,158
小計	743,111	746,759	757,989
カセット（本館）	2,986	2,981	2,981
CD等（駅前等）	6,185	5,770	5,838
合計	752,282	755,510	766,808
増△減	1,217	3,228	11,371

## (3) 人口一人当たり蔵書点数

(単位：点)

	令和元年度	2年度	3年度
人口	189,478	190,774	190,295
蔵書数	743,111	746,759	757,989
一人当たり点数	3.92	3.91	3.98
視聴覚資料含む	3.97	3.96	4.03

蔵書数：視聴覚資料、雑誌を除く市立図書館所蔵の資料数（点）

一人当たり点数：蔵書数を人口で除して得た額の小数点以下第三位を四捨五入して得た数

## (4) 図書資料等購入費

## ア 図書購入金額（年度別館別）（単位：円）

	令和元年度	2年度	3年度
本館	27,098,972	25,758,483	27,535,269
東部	8,108,986	8,400,528	8,244,614
西部	6,188,969	6,255,933	6,255,756
駅前	8,982,271	9,694,958	8,936,010
南部	8,700,920	8,204,204	8,486,529
合計	59,080,118	58,314,106	59,458,178
増△減	△ 2,495,394	△ 766,012	1,144,072

## イ 図書購入金額（館別資料種別）（単位：円）

	一般書	児童書	絵本	紙芝居	合計
本館	18,253,487	6,411,328	2,750,891	119,563	27,535,269
東部	5,685,962	1,452,110	1,082,544	23,998	8,244,614
西部	4,079,096	1,294,025	814,743	67,892	6,255,756
駅前	6,614,415	1,452,210	851,507	17,878	8,936,010
南部	6,756,485	1,022,732	687,377	19,935	8,486,529
合計	41,389,445	11,632,405	6,187,062	249,266	59,458,178

## ウ 雑誌購入金額（単位：円）

	令和元年度	2年度	3年度
本館	2,809,657	2,796,879	2,847,313
東部	812,927	800,499	826,242
西部	733,759	665,255	754,766
駅前	1,634,875	1,690,243	1,716,089
南部	670,492	720,087	727,273
合計	6,661,710	6,672,963	6,871,683
増△減	190,636	11,253	198,720

## エ 新聞購入金額（単位：円）

	令和元年度	2年度	3年度
本館	745,641	749,752	801,265
東部	436,161	437,712	456,354
西部	431,508	207,770	451,059
駅前	651,297	652,956	634,662
南部	436,137	443,892	455,361
合計	2,700,744	2,492,082	2,798,701
増△減	276,099	△ 208,662	306,619

## オ 視聴覚資料（児童サービス業務用含む）（単位：円）

	令和元年度	2年度	3年度
本館	43,691	57,798	66,570
東部	0	0	0
西部	0	0	0
駅前	301,356	322,577	298,068
南部	0	0	0
合計	345,047	380,375	364,638
増△減	△ 43,172	35,328	△ 15,737

視聴覚資料：主にCDの購入費用（円）。児童サービスの映画会等で利用するDVD等を含む。

カ その他（バーコードラベル等）（単位：円）

	令和元年度	2年度	3年度
本館	1,390,942	715,202	795,077
東部	29,484	196,234	194,231
西部	19,656	200,238	201,238
駅前	24,570	311,349	324,361
南部	19,656	178,216	198,235
合計	1,484,308	1,601,239	1,713,142
増△減	52,817	116,931	111,903

その他：寄贈・弁償資料用のバーコードラベル等、装備等に必要の費用(円)

キ 市民一人当たり図書資料等購入費（単位：円）

	令和元年度	2年度	3年度
人口	189,478	190,774	190,295
図書資料等購入費	70,271,927	69,460,765	71,206,342
一人当たり金額	370.87	364.10	374.19

図書資料等購入費：上記ア、ウ、エ、オ、カを合計した額（円）

(5) 分類別蔵書構成

ア 分類別蔵書構成（単位：点）

	令和元年	2年度	3年度	構成比あ	構成比い	井CC	合計	構成比う	構成比え
総記	12,587	14,253	14,487	2.64	1.89	464	14,951	2.58	1.83
哲学	15,702	15,770	16,010	2.92	2.09	915	16,925	2.92	2.07
歴史	37,537	37,386	37,789	6.89	4.93	2,357	40,146	6.92	4.92
社会科学	59,739	59,647	60,891	11.10	7.94	2,726	63,617	10.97	7.79
自然科学	26,249	26,622	27,184	4.96	3.55	1,973	29,157	5.03	3.57
工学	33,653	33,311	33,897	6.18	4.42	2,780	36,677	6.32	4.49
産業	13,944	13,835	14,242	2.60	1.86	821	15,063	2.60	1.84
芸術	34,367	34,193	34,559	6.30	4.51	2,528	37,087	6.39	4.54
語学	8,515	8,466	8,691	1.58	1.13	352	9,043	1.56	1.11
文学	127,349	128,034	129,056	23.51	16.83	9,621	138,677	23.91	16.98
文庫	65,566	66,567	67,245	12.26	8.77	5,200	72,445	12.49	8.87
新書	9,628	9,693	9,766	1.78	1.27	1,297	11,063	1.91	1.35
ティーンズ	33,225	33,700	34,922	6.37	4.55	0	34,922	6.02	4.28
参考図書	26,546	26,437	26,867	4.90	3.50	191	27,058	4.66	3.31
J R	4,107	3,816	3,828	0.70	0.50	0	3,828	0.66	0.47
大型活字本	4,345	4,397	4,363	0.80	0.57	163	4,526	0.78	0.55
外国語	2,000	2,327	2,357	0.43	0.31	0	2,357	0.41	0.29
電子図書	1,112	1,737	1,737	0.32	0.23	52	1,789	0.31	0.22
地域資料	18,786	18,760	19,158	3.49	2.50	40	19,198	3.31	2.35
その他	1,548	1,508	1,493	0.27	0.19	29	1,522	0.26	0.19
一般書小計	536,505	540,459	548,542	100.0	71.54	31,509	580,051	100.0	71.04
児童書	126,542	125,322	127,844	61.04	16.67	10,446	138,290	60.75	16.94
絵本	75,407	76,272	76,870	36.70	10.02	7,485	84,355	37.05	10.33
紙芝居	4,657	4,706	4,733	2.26	0.62	272	5,005	2.20	0.61
児童書小計	206,606	206,300	209,447	100.0	27.31	18,203	227,650	100.0	27.88
合計	743,111	746,759	757,989			49,712	807,701		
視聴覚資料	9,171	8,751	8,819		1.15	0	8,819		1.08
総合計	752,282	755,510	766,808		100.0	49,712	816,520		100.0
閉架資料	177,114	207,254	197,948		25.81	549	198,497		

分類別蔵書構成（図書館）：井CC分の実績は含まない。ティーンズ：中学・高校生世代向け資料

参考図書：レファレンス用に購入した資料 J R：JuniorReference 児童書研究資料

大型活字本：高齢者や弱視者用に大きな活字を使用した資料 外国語：主に日本語以外の言語で記された資料

電子図書：CD等デジタルデータを格納した添付資料が付属あるいは本文を占める資料を指す。

閉架資料：合計で得た数のうち、保存庫など利用者が出入りできない閉架書架に保管されている資料の数

構成比あ：（全館合計）一般書、児童書、視聴覚資料それぞれに対して占める各分類の割合（%）

構成比い：（全館合計）全蔵書数に占める各分類の割合（%）

構成比う：（全館合計+井CC）一般書、児童書、視聴覚資料それぞれに対して占める各分類の割合（%）

構成比え：（全館合計+井CC）全蔵書数に占める各分類の割合（%）

イ 分類別蔵書構成(館別)

(単位：点)

	本館	東部	西部	駅前	南部	井CC
総記	8,727	1,156	1,140	1,927	1,537	464
哲学	9,493	1,172	1,034	2,370	1,941	915
歴史	20,890	3,573	4,057	4,536	4,733	2,357
社会科学	35,235	4,621	4,702	8,477	7,856	2,726
自然科学	14,443	2,475	2,722	3,382	4,162	1,973
工学	15,278	4,270	3,641	5,092	5,616	2,780
産業	7,058	1,430	967	2,044	2,743	821
芸術	16,387	2,731	2,856	8,186	4,399	2,528
語学	4,343	719	584	1,513	1,532	352
文学	81,514	8,584	12,829	12,017	14,112	9,621
文庫	33,797	8,151	4,766	9,158	11,373	5,200
新書	7,113	852	336	360	1,105	1,297
ティーンズ	21,382	3,537	2,571	3,722	3,710	
参考図書	26,851	1	0	15	0	191
JR	2,576	202	466	314	270	
大型活字本	2,304	386	510	719	444	163
外国語	1,649	55	65	423	165	
電子図書	1,068	58	127	129	355	52
地域資料	19,014	7	11	116	10	40
その他	1,364	20	26	27	56	29
一般書小計	330,486	44,000	43,410	64,527	66,119	31,509
児童書	70,437	13,542	14,823	15,842	13,200	10,446
絵本	40,296	8,680	8,631	9,612	9,651	7,485
紙芝居	2,258	433	732	744	566	272
児童書小計	112,991	22,655	24,186	26,198	23,417	18,203
合計	443,477	66,655	67,596	90,725	89,536	49,712
カセット	2,981					
CD等	76			5,762		
視聴覚資料	3,057	0	0	5,762	0	0
合計	446,534	66,655	67,596	96,487	89,536	49,712
閉架資料	178,013	2,370	10,707	965	5,893	549

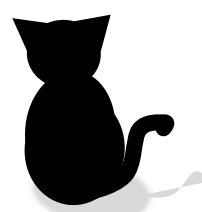

6 令和3年度貸出図書ランキング（令和3年4月～令和4年3月）

(1) 一般書（大人向けの本）

順位	書名	著者名	出版者	貸出回数
1	コンビニ人間	村田沙耶香／著	文藝春秋	210
2	きたきた捕物帖	宮部みゆき／著	PHP 研究所	170
3	沈黙のパレード（[ガリレオ] [9]）	東野圭吾／著	文藝春秋	169
4	蜜蜂と遠雷	恩田陸／著	幻冬舎	167
5	そして、バトンは渡された	瀬尾まいこ／著	文藝春秋	164
6	流浪の月	凧良ゆう／著	東京創元社	163
7	今度生まれたら	内館牧子／著	講談社	162
8	ブラック・ショーマンと名もなき町の殺人	東野圭吾／著	光文社	161
9	かがみの孤城	辻村深月／著	ポプラ社	157
10	昨日がなければ明日もない（[杉村三郎シリーズ]）	宮部みゆき／著	文藝春秋	154
10	魂手形－三島屋変調百物語七之統一（[三島屋変調百物語] [7]）	宮部みゆき／著	KADOKAWA	154

(2) ティーンズ（中学・高校生世代向けの本）

順位	書名	著者名	出版者	貸出回数
1	オルタネート	加藤シゲアキ／著	新潮社	117
2	ドキュメント	湊かなえ／著	KADOKAWA	112
3	なぜ僕らは働くのか－君が幸せになるために考えてほしい大切なこと－	池上彰／監修	学研プラス	111
4	むかしむかしあるところに、死体がありました。	青柳碧人／著	双葉社	109
5	赤ずきん、旅の途中で死体と出会う。	青柳碧人／著	双葉社	102
6	一度読んだら絶対に忘れない日本史の教科書－公立高校教師 YouTuber が書いた－	山崎圭一／著	SBクリエイティブ	95
6	君の臍臓をたべたい	住野よる／著	双葉社	95
8	一度読んだら絶対に忘れない世界史の教科書－公立高校教師 YouTuber が書いた－	山崎圭一／著	SBクリエイティブ	94
8	東大教授がおしえるやばい日本史－歴史ってすごいばかりじゃたのしくない－	本郷和人／監修 和田ラヂヲ／イラスト 横山了一／マンガ 滝乃みわこ／執筆	ダイヤモンド社	93
10	この気持ちもいつか忘れる	住野よる／著	新潮社	88

## (3) 児童書

順位	書名	著者名	出版社	貸出回数
1	ナイトサファリのサバイバルー生き残り作戦-2(かがくるBOOK 科学漫画サバイバルシリーズ 51) ※	ゴムドリ co./文 韓賢東/絵 [HANA Press Inc.]/[訳]	朝日新聞出版	327
2	きえた!?かいけつゾロリ(かいけつゾロリシリーズ 58) ※	原ゆたか/さく・え	ポプラ社	262
3	りんごだんだん	小川忠博/写真と文	あすなろ書房	242
4	大人になったら行ってみたい!世界のふしぎな風景図鑑	パイインターナショナル/編著	パイインターナショナル	227
5	がっこうのおばけずかんーおばけにゆうがくしきー(どうわがいっぱい 105) ※	斉藤洋/作 宮本えつよし/絵	講談社	208
6	ふしぎ駄菓子屋銭天堂 6 ※	廣嶋玲子/作 jyajya/絵	偕成社	204
7	おしりたんてい あやうしたんていじむしょ(おしりたんていシリーズ おしりたんていファイル 6) ※	トロール/さく・え	ポプラ社	201
8	ぼくはおじいちゃんのおにいちゃん(本はともだち 18)	堀直子/作 田中六大/絵	ポプラ社	187
9	アップルスティープ・ジョブズ(世界の起業家から学ぶ 1)	フレドリック・コルティンク/文 メリッサ・メディナ/文 米山夏子/絵 石崎洋司/	岩崎書店	177
9	セミクジラのぬけがら(ミッチの道ばたコレクション [1])	如月かずさ/作 コマツシンヤ/絵	偕成社	177

シリーズもの(※)は最も貸出数が多かった1タイトルのみを記載

## (4) 絵本

順位	書名	著者名	出版社	貸出回数
1	はらぺこあおむし 改訂	エリック=カール/さく もりひさし/やく	偕成社	333
2	くつついた	三浦太郎/作・絵	こぐま社	324
3	だるまさんが(かがくいひろしのファーストブック 1)	かがくいひろし/さく	ブロンズ新社	306
4	きんぎょが にげた(福音館の幼児絵本)	五味太郎/作	福音館書店	302
5	がたんごとんがたんごとん(福音館あかちゃんの絵本)	安西水丸/さく	福音館書店	293
6	ばいばい 改訂(まついのりこあかちゃんのほん)	まついのりこ/作・絵	偕成社	288
7	くれよんぐるぐる(はじめてであうえほんシリーズ)	まつながあき/さく はやしるい/え	くもん出版	287
8	しろくまちゃんのほっとけーき	わかやまけん/[え] 森比左志/著 わだよしおみ/著	こぐま社	281
9	ねないこだれだ(いやだいやだの絵本4)	せなけいこ/さく・え	福音館書店	278
10	もこもこもこ(ぽっぽライブラリ みるみる絵本)	谷川俊太郎/作 元永定正/絵	文研出版	275

## (5) 紙芝居

順位	書名	著者名	出版社	貸出回数
1	アンパンマンとちびぞうくん(アンパンマンかみしばい 1-5) ※	やなせたかし/作・絵	フレーベル館	74
2	えのぐちゃん(ともだちだいすき)	江波ノック/脚本・絵	童心社	51
3	くまくんのうんどうかい?(ともだちだいすき)	武田美穂/脚本・絵	童心社	46
4	おばけのゆきがっせん(ひゅ〜どろどろおばけセット)	おおたか蓮/脚本 ひろかわさえこ/絵	童心社	45
4	がんばれきょうりゅうぼうや(きょうりゅうぼうやシリーズ)	黒川光広/脚本・絵	童心社	45
6	でんしゃのうんてんしさんー駅・鉄道ではたらく人たちー(どんな仕事かな?がんばれはたらく人たち紙芝居)	鎌田歩/作絵	教育画劇	41
6	はたらくくるまだいかつやく(すごいぞ!はたらくのりもの紙芝居)	オームラトモコ/作絵	教育画劇	41
8	おばけのおまじない(ともだちだいすき)	内田麟太郎/脚本 早川純子/絵	童心社	40
9	おてんばきょうりゅうトリプラ(ともだちだいすき)	やましたこうへい/脚本・絵	童心社	35
9	ヘンゼルとグレーテル(世界の名作第2集)	グリム/原作 鶴見正夫/ 脚本 こさかしげる/画	童心社	35

シリーズもの(※)は最も貸出数が多かった1タイトルのみを記載

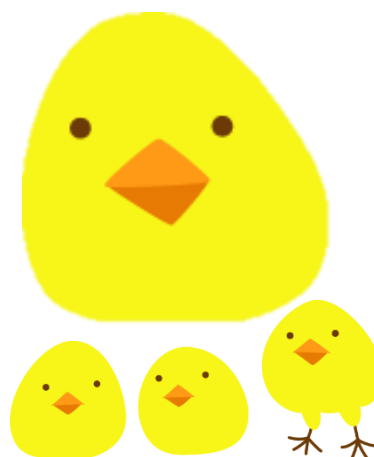

## 7 読書活動推進事業

### (1) はじめての絵本（ブックスタート）事業

#### ア 乳児家庭全戸訪問事業（こんにちは赤ちゃん）

内容	実績（冊）
子ども政策部との協働で、民生・児童委員が生後4か月までの乳児がいる全ての家庭を訪問し、図書館で選定したブックスタート絵本や図書館作成の図書リスト等を贈呈 ※	1,535

新型コロナウイルス感染症拡大防止のため郵送対応

#### イ おはなし会

内容	実績（人）
0、1、2歳向けのおはなし会を実施（全館）	子71/大66

#### ウ あかちゃんであそびとしゃかん にこにこ

内容	実績
偶数月の第4水曜日（午前10時から午前11時30分まで）に子ども家庭支援センターすくすくひろばにて出前図書館を実施	来場者数（人）：子38/大38 貸出者数（人）：子14/大21 貸出冊数（冊）：子73/大79

新型コロナウイルス感染症拡大防止のため4月と8月は休止

#### エ 絵本パック

内容	実績
子育て支援施設等に図書館から推薦図書40冊程度を貸出し、設置	つくつくひろば（みたかつくしんぼ 保育園内）等24か所に設置

#### オ 母親学級図書館利用法紹介事業

内容	実績（人）
健康推進課との連携事業、母親学級での図書館利用法やブックスタート事業の紹介	193

### (2) 「みたか子ども読書フェア」

4月23日「子ども読書の日」にちなみ、図書館利用促進を図るため、全館で事業を行った。

内容	実施期間	場所
展示「こいのぼりをつくろう！」	4/22～4/30	全館

新型コロナウイルス感染症拡大防止のため、おはなし会等は中止

### (3) 「夏休みは図書館へ」

緊急事態宣言が延長されたことを受け、おはなし会等は中止とし、以下の事業を全館で行った。

内容	実施期間	実績
おたのしみパックの貸出	8/1～8/15	902パック（2,087冊）

おたのしみパック：おすすめの児童書や絵本3冊と保護者向け雑誌及びレシピ本の計5点を、中が見えないよう包装したもの。子どもの対象年齢別に4種作成

### (4) 秋のみたか子ども読書フェア

図書館利用者の拡大を図り、子どもが読書に親しむ機会を創出するため各館で事業を行うものだが、令和3年度は新型コロナウイルス感染拡大防止のため中止した。

代替措置として三鷹市公式動画チャンネルに読み聞かせ動画を4本公開するとともに、図書館ホームページでは「くまの子ウーフの図書館ツアー」と称した図書館案内を公開した。



## (5) 子ども向け事業

内容	開催日		場所	参加者数 (人)	出演
子ども寄席「みたかとしょかん亭」落語と太神楽曲芸を楽しもう！	3/12	午前	本館	19	落語家 柳亭こみち
		午後		21	

参加者数は子どものみ。

## (6) 科学あそび

内容	開催日	場所	参加者数 (人)	講師、協力団体等
のぼりむしくんをつくろう 磁石の実験	3/31	本館	12	科学読物研究会 坂口美佳子
きみはコロンブスをこえられるか たまごの実験	3/31	駅前	16	科学読物研究会 坂口美佳子

参加者数は子どものみ。

## (7) わん！だふる読書体験

新型コロナウイルス感染症拡大防止のため中止

## (8) 3歳以上向けおはなし会

内容	開催日	実施回数 (回)	場所	参加者数 (人)	
				子	大
おはなし会 (絵本の読み聞かせ、紙芝居、ストーリーテリングほか)	毎週水曜日	17	本館	75	26
		17	駅前	61	5
		16	南部	68	16
	第1以外の 毎週水曜日	12	東部	70	38
		12	西部	73	32

開催日は休館日と祝日を除く。

## (9) 学校図書館及びコミュニティ・センター図書室との連携

## 学校図書館等図書運搬業務

「学校図書館等図書運搬業務」とは、三鷹市立図書館と学校図書館等との図書等の物流をいう。平成15年度から三鷹市立小・中学校の全22校の地域開放実施に合わせて、学校への図書の協力貸出（配送）が開始され、翌16年度からはコミュニティ・センター図書室の利用促進及び市民サービス向上のために、全6図書室のうち協力貸出実施の協議を行っている図書室との協力貸出（配送）が開始された。

平成16(2004)年	大沢コミュニティ・センター図書室との連携/図書の協力貸出・配送本格実施(1月より試行)
平成18(2006)年	井の頭コミュニティ・センター図書室への協力貸出(試行)の覚書締結(三鷹市、コミュニティ文化室、住民協議会)
平成18(2006)年	連雀コミュニティ・センター図書室への協力貸出の覚書締結
平成30(2018)年	「井の頭コミュニティ・センター図書室と三鷹市立図書館の連携に関する覚書」が平成29年7月19日に締結・調印されたため、「市立図書館から井の頭コミュニティ・センター図書室への協力貸出についての覚書」を破棄

運搬日は毎週水曜日(水曜日が国民の祝日に当たる場合は翌日。ただし5月3日から5月5日までと12月29日から1月4日までを除く)。本館と三鷹市立小・中学校及び市内のコミュニティ・センター図書室(全6館のうち協力貸出実施の協議を行っている3館で運搬物のある場所のみ)間の図書資料の運搬と、三鷹市立小・中学校間の図書資料の運搬を行っている。

ア 本館から市立小中学校への送付回数 (単位：回)

	令和元年度	2年度	3年度
小学校 (全 15 校)	306	197	263
中学校 (全 7 校)	31	49	101
合計	337	246	364

イ 市立小中学校間で貸出された資料の冊数(学校間貸出) (単位：冊)

	令和元年度	2年度	3年度
小学校 (全 15 校)	630	215	193
中学校 (全 7 校)	343	451	918
合計	973	666	1,111

ウ 本館からコミュニティ・センター図書室への送付回数 (単位：回)

	令和元年度	2年度	3年度
大沢	21	18	18
連雀	4	4	5
合計	25	22	23

(10) 学校図書館土曜地域開放

ア 学校図書館の地域開放の実施

学校図書館の地域開放とは、三鷹市立小・中学校の学校図書館を学校教育の支障のない範囲で地域に開放し、児童・生徒の居場所を提供するとともに、地域の生涯学習の拠点としての役割を果たし、地域住民により積極的な読書の機会を提供することを目的としている。学校図書館には司書を配置し、平成 15 年度から全 22 校で開始された。

イ 利用者数及び貸出冊数

地域開放の実施は原則として毎週土曜日の午前 9 時から正午まで。ただし、土曜日が国民の祝日その他学校行事等の特別な事情のある日と重なる場合及び長期休暇中（終業式の翌日から始業式の前日まで）の土曜日は、休館とする。利用者の範囲は児童・生徒及びその保護者等

	令和元年度		2年度		3年度	
	利用者数	貸出冊数	利用者数	貸出冊数	利用者数	貸出冊数
小学校 (全 15 校)	1,357	582	180	91	894	613
中学校 (全 7 校)	98	111	42	9	179	138
合計	1,455	693	222	100	1,073	751

(11) ティーンズ向け事業

ア POP大賞

開催日	会場	内容
応募 11/7~12/5 投票 12/7~1/9	募集：全館 投票：全館及び Web投票	「第9回中高生におススメ！POP大賞」 応募作品総数：51点 表彰作品：最優秀賞1点、優秀賞1点、図書館協議会賞1点、図書館長賞1点、佳作4点

最優秀賞	「毒笑小説」 東野圭吾著 (ペンネーム NORIAKI 弁当 さん)
優秀賞	「アーモンド」 ソンウオンピョン著 (ペンネーム Yume さん)
図書館長賞	「水を縫う」 寺地はるな著 (ペンネーム 銀の糸 さん)
図書館協議会賞	「謎のアジア納豆」 高野秀行著 (ペンネーム あめのちはる さん)

令和3年度より応募作品を各館に掲示し、分館からも投票可能とした。また、図書館ホームページからのweb投票受付も行った。

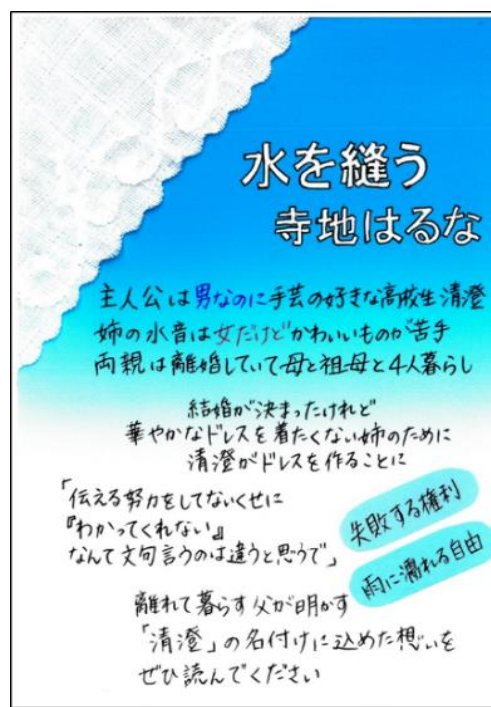
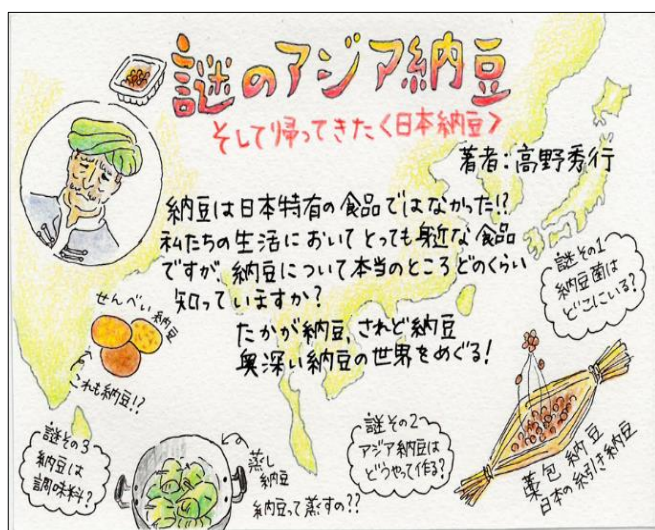
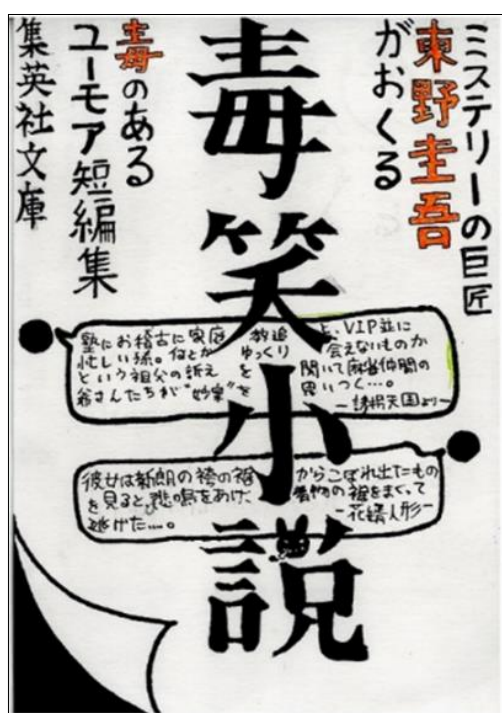

イ みたかとしょかん図書部！

活動日数	活動延べ人数	内容
5日	52人	若い世代向けに読書の楽しみや図書館の魅力を発信 11/28キックオフミーティング（参加者15人） 令和4年3月31日現在の部員数17人 「しおりコンテスト」の企画運営、部内読書会及びビブリオバトルの実施、図書部！新聞の発行等

新型コロナウイルス感染症拡大防止対策による臨時休館のため、11月、12月以外の活動は中止

(12) 子どもと子どもの本に関わる大人向け講座

内容	開催日	場所	参加者数（人）	講師、協力団体等
読み聞かせの“きほん” — 本選びを中心に	10/26	本館	17	東京子ども図書館 鈴木晴子
おはなしボランティア講座 すてきな紙芝居の世界	11/30	本館	22	壁画家・紙芝居作家 松井エイコ

(13) 図書リスト等の発行（一般向けリストも含む）

リスト名等	部数（部）	内容
男女平等参画（女性問題）図書目録 令和4（2022）年版 ※	40	男女平等参画関連図書等の紹介 令和4年3月発行
推せん図書リスト「よんでみない？」 ※	11,000	小学校児童向け推せん図書リスト
ティーンズ図書目録2021年版	140	中学・高校生世代向け図書の紹介
本はともだち	350	図書館利用児童向け テーマ図書の一部を紹介 毎月発行（部数は1ヵ月あたりの数）

※ 図書館ホームページにも掲載

(14) 三鷹市子ども読書活動推進計画指標関連統計

ア 「中学・高校生世代」にも注目した図書館資料の充実

ゼロ歳から18歳を対象とした図書館資料240,000点の収蔵（単位：点）

	令和元年度	2年度	3年度
ティーンズ	33,225	33,700	34,922
ティーンズ 増△減	505	475	1,222
児童書	126,542	125,322	127,844
絵本	75,407	76,272	76,870
紙芝居	4,657	4,706	4,733
児童書小計	206,606	206,300	209,447
児童増△減	922	△306	3,147
合計	239,831	240,000	244,369
増△減	1,427	169	4,369
増減率	0.60	0.70	1.82
指標との差	△169	0	4,369

イ ゼロ歳から18歳の利用の拡大

ゼロ歳から18歳までの利用者の貸出冊数 368,000 (単位：冊)

	令和元年度	2年度	3年度
0～6	93,589	96,931	139,947
7～12	209,285	170,438	253,966
13～15	32,910	30,822	43,529
16～18	16,666	12,631	18,391
合計	352,450	310,822	455,833
増△減	△ 3,118	△ 41,628	145,011
増減率	△ 0.88	△ 11.81	46.6
指標との差	△ 15,550	△ 57,178	87,833

参考 三鷹市子ども読書活動推進計画における指標

指標1 「中学・高校生世代」にも注目した図書館資料の充実(0歳から18歳を対象とした図書館資料240,000点の収蔵)。

「みたか子ども読書プラン2022(第一次改定)」(28年3月)にて230,000点から改定

指標2 ゼロ歳から18歳の利用の拡大(ゼロ歳から18歳までの利用者の貸出冊数350,000冊)。

「みたか子ども読書プラン2022(第一次改定)」(28年3月)にて380,000冊から改定

同プラン第二次改定(令和2年3月)にて350,000冊から改定

指標3 本を読む小・中学生の割合の拡大(本を読む小・中学生の割合100%を目指す)

(15) 児童テーマ図書

期間	テーマ
4月	おうちだいすき
5月	むし
6月	なつ
7月	よんでみない?
8月	よんでみない?
9月	きょうのそらは、なにいろ?

期間	テーマ
10月	あき
11月	おいしいもの
12月	ふゆ
1月	どうぶつ
2月	のりもの
3月	はる

児童書は全館共通テーマで実施する。



8 その他読書活動推進事業

(1) 展示

開催日	場所	タイトル	内容	共催
4 / 22～ 12 / 26	本館 2階	常設展示「みたかの地図」	明治に作られた関東地方迅速図など、三鷹市が掲載されている古地図を展示。	
4 / 28～ 8 / 1	本館 1階	近藤勇と大沢 ～新選組と三鷹・多摩～	近藤勇と大沢界限に関連する地域資料を展示。	
8 / 4～ 10 / 31	本館 1階	「ジブリ美術館」と「三鷹市美術ギャラリー」	三鷹市美術ギャラリーや三鷹の森 ジブリ美術館で、過去に開催された展覧会図録や関連本などを中心に紹介。	
9 / 10～ 9 / 16	本館 1階	健康推進課共同企画展示「ココロの休けい、とってますか？～ひとりぼっちでなやまないで～」	自殺予防月間に「心の休憩」をテーマに関連図書を展示するほか、相談窓口のご案内を配布。市内各館及び井 CC でも関連図書を展示	健康推進課
10 / 12～ 10 / 24	本館 1階	高齢者支援課共同企画展示「認知症にやさしいまち三鷹」	認知症にやさしいまち三鷹」を合言葉に、認知症に関する知識や、三鷹市での取り組みを紹介するパネル展示と認知症に関する図書の紹介。分館でもミニ展示を実施	高齢者支援課
11 / 2～ 1 / 30	本館 1階	『書籍未収録・三鷹文学散歩～「広報みたか」連載より、ゆかりの作家～』第4弾（児童文学作家編・PART 2）	書籍未収録となった作家を紹介する企画の最終回。児童文学作家を紹介。	
12 / 3～ 12 / 10	本館 1階	障がい者支援課共同企画展示「どうやって暮らしているの？ 私たちに何ができるの？」	障害者週間に合わせ、心のバリアフリーへの理解を深める。関連図書やリーフレットのほか、障がい者が製作した作品等も展示。分館でも関連図書を展示	障害者支援課
1 / 8～ 3 / 31	本館 2階	企画展示「みたかの風景」	昭和 30 年代頃からの三鷹の風景を記録した写真や、当時の地図など関連資料を展示。	
2 / 4～ 3 / 31	本館 1階	「三鷹市の姉妹・友好市町村」	三鷹市とゆかりのある全国の市町村について、関連資料を展示	
3 / 1～ 3 / 31	本館 1階	健康推進課共同企画展示「ココロの休けい、とってますか？」	自殺予防月間に「心の休憩」をテーマに関連図書を展示するほか、相談窓口のご案内を配布。市内各館及び井 CC でも関連図書を展示	健康推進課

## (2) 一般向けテーマ図書

	本館	東部	西部	駅前	南部
4月	春の妖怪まつり	始める、始まる	—	花鳥風月を愛でる	ワクチン接種
5月	映画になった本	みどりの本	—	SDGs ってナニ？	「ささっ！」と読める本
6月	みたか電子書籍サービスに掲載の本	ようこそ！数の世界に	—	何か新しいことを始める	熱中症から身を守る
7月	海	魍魎魍魎	—	七夕	農林水産業
8月	みんなの自由研究	東京再発見	八月の記憶	真夏の暑さを乗り切ろう	海
9月	アタマを目覚めさせよう！	災害への備えは？	九月の想い	伝えたい想いを言葉に	最先端テクノロジー
10月	技	本をつくる人、売る人、そして読む人	元気になる十月	秋の夜長をおうちカフェで楽しもう	台風からの防災
11月	時を旅してみませんか？	土木という仕事	私の愛読書	冬支度をしよう体も心もあたたかく	えらい人、すごい人
12月	「障がいがある」ってどんなこと？	2021年をふりかえる	いよいよ年末	おくりもの	瀬戸内寂聴さんを偲んで・・・
1月	カラフル 色の名前が入った本	宇宙をめざせ！	2022年最初の事始め	新しい視点で	南部図書館員のおすすめ本
2月	お金について学ぼう	時代小説・歴史小説を楽しむ	愛	鬼を祓い、福を呼び込む	春のお散歩
3月	鎌倉時代	—	備えあれば憂いなし	春の訪れ	日本全国のご当地もの

テーマ図書：職員が設定したテーマに沿って選書した資料の展示と貸出を行うもの。

## (3) みたか電子書籍サービス

令和3年3月25日から市内在住、在勤、在学の利用登録者を対象としてサービスを開始。

今年度については、令和3年10月25日から令和4年1月31日まで電子雑誌サービスの実証実験（閲覧数1,122点）を実施するとともに、令和3年10月4日から11月20日までブリタニカアカデミックジャパン（百科事典）電子版を実験提供した。

## ア 利用実績

サービス提供事業者名	ログイン数（回）／総利用者数（人）	所蔵数（点）	予約数（件）	貸出コンテンツ数（点）	貸出数（回）
LibrariE&TRC-DL	29,063／3,267	1,467	3,311	1,186	10,027
KinoDen		337	—	—	4,327

LibrariE（ライブラリエ）&TRC-DLは株式会社図書館流通センターが提供するサービス。

KinoDen（キノデン）は株式会社紀伊国屋書店が提供するサービス。貸出制ではなく閲覧制（予約不可）のため貸出数は閲覧回数を記載

## イ 講座「電子書籍を利用してみよう」

開催日	参加人数（人）	内容	講師等
3/24	5	タブレットを使い、みたか電子書籍サービスの利用方法を学ぶ初心者向け講座を開催	NPO法人シニアSOHO 普及サロン・三鷹

(4) 協働による読書活動の推進

ア 三鷹図書館サポーター(令和3年度末登録者数 73 人)

活動開始時期	内 容
平成 26 年 8 月	三鷹市立図書館開館 50 周年を機に、地域とつながる新しい図書館活動として、「図書館サポーター」活動を開始。

グループ名称及び活動内容	活動日数 (日)	活動延べ人数 (人)
「本の修理屋さん」 破れたり、壊れている図書館の本を専用の材料や道具で修理する活動を毎週金曜日午後に行っている。	41	269
「書架整理班」 図書館の書架をきれいに整えるほか、本のクリーニング等も行う。	25	166
「ガーデンカフェチーム」 年 2 回、図書館の庭を使った「ガーデンカフェ」の企画・運営を行っている。	※	—
「おはなしどんどこ」 図書館や地域で子どもへ絵本の読み聞かせを行っている。月 1 回定例会を実施	6	39

※ 新型コロナウイルス感染症拡大防止のため休止

イ みんなみサポーター (令和 3 年度末登録者数 57 人)

活動開始時期	内 容
平成 25 年 9 月	南部図書館と協働し、相互の協力と交流を通して市民に親しまれる利用しやすい図書館を実現することを目的として、現在 5 つのグループが活動している。

グループ名称及び活動内容	活動日数 (日)	活動延べ人数 (人)
「子ども向けイベントグループ」 図書館の定例のおはなし会や大人向けのおはなし会で、絵本の読み聞かせやストーリーテリングを行い、参加者が楽しんでおはなしの世界に引き込まれるよう工夫を凝らし活動している。	14	13
「装飾グループ」 図書館内に、季節にあった装飾を施し、館内の雰囲気盛り上げている。サポーターが講師となり、工作ワークショップなどの講習会を開催している。	10	46
「ガーデニンググループ」 館内のまなびてらす及び正面玄関付近の花壇に四季折々の草花や樹木の植付けやその手入れを行う。活動は月 2 回	20	128
「お助け隊」 排架・書架整理を主に、みんなみフェスタのカフェサービスや講演会の設営・受付などを行う。排架・書架整理は活動日を指定せず、気軽に参加できるように、各自の都合に合わせて活動を行っている。平成 30 年 2 月より本の修理活動も開始した。	215	452
「本の修理グループ」 令和 2 年度より「お助け隊」から、本の修理活動を中心としたグループとして再スタートした。活動は月 2 回	9	39



ウ 東部図書館サポーター(令和3年度末登録者数 20 人)

活動開始時期	内 容
平成 30 年 7 月	東部図書館のリニューアルを機に、東部図書館の応援者として協働し、サポーター同士の交流を通じて、地域に本を通じた楽しみを広げることを活動の目的として設立。ガーデニングや本の修理などを行っている。

活動内容	活動日数 (日)	活動延べ人数 (人)
本のクリーニング及び修理	20	73
植栽計画に基づく花壇等の手入れ	13	78

エ 西部図書館サポーター(令和3年度末登録者数3人)

活動開始時期	内 容
令和 4 年 5 月 予定	西部図書館のリニューアルオープンを機に、本の修理サポーターと花壇サポーターの募集を令和 4 年 3 月から開始

(5) その他事業

ア 南部図書館みんなみ

(ア) アジア・アフリカ文化財団との協働事業

新型コロナウイルス感染症拡大防止のため中止

(イ) 一般向け事業

新型コロナウイルス感染症拡大防止のため中止

(ウ) 南部図書館みんなみ発 図書館員おすすめの本の福袋

実施期間	内 容
1 / 4 ~ 1 / 30	図書館員おすすめの本を選定し、メッセージカードを添えて、展示、貸出し

(エ) アジア・アフリカ図書館所蔵本の展示

開始日	内 容
平成 29 年 3 / 14	アジア・アフリカ図書館所蔵の図書を南部図書館で展示し、貸出しを希望する方には南部図書館カウンターで受付後、アジア・アフリカ図書館で貸出手続を行う。 貸出冊数：3冊まで、貸出期間：2週間以内、令和3年度貸出実績：3冊

イ おとなが楽しむおはなし会

新型コロナウイルス感染症拡大防止のため中止

## 9 レファレンスサービス

### (1) レファレンスの受付

(単位：件)

受付場所（本館）	令和元年度	令和2年度	3年度
WEB レファレンス	35	57	85
カウンター（1F）	911	716	1,434
カウンター（2F）	179(12)	73(32)	205
小計	1,125	846	1,724
こどもカウンター	245	209	201
合計	1,370	1,055	1,925
増△減	571	△ 315	870

分館	
館名	件数
東部	2,359
西部	610
駅前	166
南部	228
計	3,363
総計(全館)	5,288

WEB レファレンス：三鷹市立図書館ホームページから受け付けた数（件）

カウンター：「1F」は本館1階カウンター、「2F」は本館2階資料室カウンターで受け付けた数（件）。

なお、2F分にはレファレンス記録を残しているものも含む（内書き）。

こどもカウンター：毎週火・木・金曜日に本館1階児童コーナー内に開設しているこどもカウンターで受け付けた数（件）

### (2) オンラインデータベースの提供

名称	提供場所
「聞蔵Ⅱ」ビジュアル	本館
ヨミダス歴史館	本館
日経テレコン21	本館・駅前
ジャパンナレッジ・プラスNRK	本館・南部
第一法規 法情報総合データベース	本館
官報情報検索サービス	本館
東京都広報	本館
国立国会図書館歴史的音源	本館
国会図書館デジタル化資料送信サービス	本館

「聞蔵Ⅱ」ビジュアル：朝日新聞記事データベース。週刊朝日、AERA も一部検索可能

ヨミダス歴史館：読売新聞記事データベース

日経テレコン21：ビジネス情報データベース（日本経済新聞社）

ジャパンナレッジ・プラスNRK：ジャパンナレッジクラシック及び日本国語大辞典、日本歴史地名大系、国史大辞典 Web が利用可（株式会社ネットアドバンス）

第一法規 法情報総合データベース：法令、判例等のデータベース

官報情報検索サービス：官報（本紙、号外、政府調達公告版、資料版、目録）のデータベース

東京都広報：東京都がインターネット上で公開している情報をショートカット登録して表示しているもの。インターネット閲覧ができる環境であればどこでも閲覧可能

国立国会図書館歴史的音源：平成19年に設立された歴史的音盤アーカイブ推進協議会がデジタル化した音源を、国会図書館が提供しているもの

国会図書館デジタル化資料送信サービス：国会図書館がデジタル化した国立国会図書館デジタルコレクションの中でインターネットに公開していない資料のうち、絶版等の理由で入手困難な資料について図書館での利用を認めるサービス

提供場所：本館は2階資料室内で提供。それ以外はインターネット閲覧端末を利用して提供

### (3) ナクソス・ミュージック・ライブラリーの提供

	令和元年度	2年度	3年度
総アクセス数（回）	7,373	5,038	8,490
増△減	249	△ 2,335	3,452
年度末配信数（CD枚数）	135,930	143,906	153,609

ナクソス・ミュージック・ライブラリー：クラシックを中心とするストリーミング型音楽配信サービス（平成25年12月27日より提供開始。ナクソス・ジャパン株式会社）。三鷹市立図書館各館の窓口でユーザIDとパスワードを配布。利用者は直接自宅のインターネット閲覧可能なパソコンからナクソス・ミュージック・ライブラリーのサイトにアクセスし、IDとパスワードを入力して利用する。（本館資料室でもアクセス可能）

令和3年5月から「みたか電子書籍サービス」内でのサービスも開始した。

年度末配信数（CD枚数）：当該年度末時点でナクソス・ミュージック・ライブラリーのサイトに登録されているCD枚数。第4次三鷹市基本計画上の蔵書数に含む。

10 障がい者サービス

(1) 録音・点字図書

ア テープ図書等受入・蔵書数

(単位 タイトル)

	種類	令和元年度	令和2年度	3年度受入	3年度除籍	3年度
テープ図書	自館作成	788	785	0	0	785
	市販	1,159	1,158	0	0	1,158
	小計	1,947	1,943	0	0	1,943
デージー図書	自館作成	377	379	2	0	381
	市販	122	126	3	0	129
	小計	499	505	5	0	510
録音図書	合計	2,446	2,448	5	0	2,453
点字図書	タイトル	247	247	0	0	247
	冊	456	456	0	0	456

イ テープ図書等貸出

(貸出数単位：タイトル)

		令和元年度	2年度	3年度
登録者(人)	登録者数	62	45	47
	増△減	4	△ 17	2
個人貸出数	テープ図書	2	10	0
	デージー図書	433	213	167
	個人貸出計	435	223	167
	増△減	△ 61	△ 212	△ 56
協力貸出数	テープ図書	3	1	1
	デージー図書	149	185	145
	協力貸出計	152	186	146
	増△減	25	34	△ 40
貸出数合計	テープ図書	5	11	1
	デージー図書	582	398	312
	貸出計	587	409	313
	増△減	△ 36	△ 178	△ 96

令和2年度システム更新に伴い長期未利用者を削除したため登録者数減。個人貸出数は、ボランティアグループで作成していた定期刊行録音図書を新型コロナウイルス感染症拡大防止のため活動休止としたため減

ウ 定期発行録音図書の作成（新型コロナウイルス感染症拡大防止のため休止）

三鷹市立図書館では、新聞記事の抜粋や、録音図書の新作業内等を内容とした 60 分程度の録音図書を月に 1 度作成し、希望する利用者に提供している。

録音雑誌	発行回数	内容
図書案内	—	新作録音図書の紹介や、新しく出版された本の紹介
声の新聞こだま	—	該当期間内の新聞記事から抜粋して音訳
朝日新聞土曜版 Be（抜粋）	—	該当期間内の朝日新聞土曜版の記事から抜粋して音訳

エ 視覚障害者情報総合ネットワーク(サピエ)の活用

障がい者サービス利用者の利便性向上に資することを目的として、平成 26 年度から視覚障害者情報総合ネットワーク（サピエ）に入会している。サピエ会員となっている全国の施設から点字、音声、テキストのデータダウンロードや、オンラインリクエストが可能

(2) 対面朗読

年度	令和元年度	2 年度	3 年度
利用者（人）	1	2	3
実施回数（回）	137	124	252
実施時間（時間）	228	154	335
実施場所	本館対面朗読室 他	本館対面朗読室 他	本館対面朗読室 他
従事ボランティア（人）	23	12	13

利用者：障がい者サービス利用の登録を行っている者のうち、対面朗読を利用した利用者（人）

従事ボランティア：対面朗読サービスを実施するにあたって、従事したボランティアの延人数（人）

令和 2 年度は新型コロナウイルス感染症拡大防止のため、集会室を使用するなど対策を行った上で、一回当たりの対面朗読を一時間制限とした。

(3) 音訳ボランティア登録人数 (単位：人)

令和元年度	2 年度	3 年度
48	45	30

(4) 音訳ボランティア連絡会

新型コロナウイルス感染症拡大防止のため中止

(5) ボランティア向け講座

新型コロナウイルス感染症拡大防止のため中止

(6) 配達サービス

	令和元年度	2 年度	3 年度
登録者数（人）	3	6	9
利用者数（人）	3	4	4
配達回数（回）	21	15	21
貸出点数（冊）	65	71	101

登録者数：宅配サービス利用登録を行っているものの数（人）

利用者数：登録者のうち、当該年度に宅配サービスを利用したものの延べ人数（人）

(7) 拡大読書器等の設置

三鷹図書館（本館）では拡大読書器や、音声読み上げ機を設置している。また、カウンターには従来のルーペの他、反転機能等が付いた電子ルーペを用意しており、三鷹市立図書館全館に用意している。

(8) 読書サポートサービスのリーフレット配布

様々な事情により来館できない方や読書が困難な方に対し、読書を支援するサービスを紹介。

設置場所：市立図書館各館及び井 CC、障がい者支援課、高齢者支援課、健康推進課、子ども発達支援課、子ども育成課、三鷹市社会福祉協議会

12 三鷹市文庫連絡会活動事業

(1) 文庫一覧（令和4年3月31日現在）

文庫名	所在		代表者
大沢家庭文庫	大沢五丁目	栗山宅	栗山 規子
おひさま文庫	井口一丁目	三鷹みずほ幼稚園	山下 奈穂
さくら文庫	大沢二丁目	半田宅	半田 恵
どんぐり文庫	井口四丁目	牛山宅	牛山 史真
みんなの本箱	上連雀八丁目	三鷹図書館	直岡美津子

(2) 講習会

新型コロナウイルス感染症拡大防止のため中止

(3) 定例会

新型コロナウイルス感染症拡大防止のため中止

(4) 図書館から文庫への長期貸出数

(単位:冊)

種類	令和2年度末貸出数	3年度返却数	3年度貸出数	3年度末貸出数
児童書・絵本等 (子どもと子どもの読書に関する資料)	5,526	1,228	104	4,402

(5) 補助金

金額	目的
57,999円	三鷹市文庫連絡会の読書活動を補助することにより自主的な読書活動の育成を図ること

13 三鷹市立図書館協議会

(1) 委員（令和4年3月31日現在）

第20期 委嘱期間：令和3年7月1日～令和4年6月30日

	選出区分	所属	氏名
1	学校教育関係者	三鷹中央学園 三鷹市第三小学校長	小坂 和弘
2	学校教育関係者	東三鷹学園 三鷹市立第六中学校長	矢島 昌廣
3	社会教育関係者	三鷹市芸術文化協会理事	竹内 典子
4	社会教育関係者	NPO 法人子育てコンビニ理事	小谷 奈保子
5	家庭教育向上に資する活動者	三鷹市立第三小学校 PTA 副会長	岩崎 貴彦
6	家庭教育向上に資する活動者	「ちいさいおうち」代表	内藤 千津
7	家庭教育向上に資する活動者	大沢家庭文庫世話人	倉田 清子
8	学識経験者	帝京平成大学准教授	間部 豊
9	学識経験者	フォト・ジャーナリスト、写真絵本作家	大塚 敦子
10	学識経験者	慶應義塾大学准教授	松本 直樹
11	三鷹市市民会議等公募委員		上原 拓治
12	三鷹市市民会議等公募委員		越塚 麻里子

## (2) 会議の開催と審議状況

名称	開催日	場所	委員数(人)	内容
定例会	4/15、5/31、6/28、 7/15、10/21、11/18、 12/16、1/20	本館	12	・行政報告 ・非アクティブユーザーへの支援、学校図書館との連携、IT技術を活用した新しい図書館サービス、アウトリーチ等
視察	—	新型コロナウイルス感染症拡大防止のため中止		

5/31と6/28は書面開催のため提出期日を記載。7/15はWEB会議方式による開催

9/16の定例会及び2/24の視察は新型コロナウイルス感染症拡大防止のため中止

## 14 その他

## (1) 蔵書点検

(単位:点)

年度	令和元年度			2年度			3年度		
	対象	不明	不明率	対象	不明	不明率	対象	不明	不明率
本館	441,660	104	0.024	—	—	—	451,354	92	0.020
東部	64,807	21	0.032	—	—	—	67,367	20	0.030
西部	67,705	15	0.022	—	—	—	68,553	10	0.015
駅前	104,285	53	0.051	—	—	—	99,019	90	0.091
南部	81,675	40	0.049	—	—	—	86,747	12	0.014
合計	760,132	233	0.031	—	—	—	773,040	224	0.029
増減	68,926	83	0.01	—	—	—	12,908	△9	△0.002
備考	本館：12/16～20(うち臨時休館12/17、19、20) 本館保存庫：12/9～13 団体室：11/30以降の月曜日及び12/18(第三水曜日) 駅前：1/14～16(うち臨時休館1/14、16) 東部：11/18～20(うち臨時休館11/19) 西部・南部：12/16～18(うち臨時休館12/17)			図書館システム入替作業の都合により中止			本館：5/17～20(うち臨時休館5/18、20) 本館保存庫：5/25～28 団体室：5/24～6/28までの毎週月曜日 南部：5/17～18(うち臨時休館5/18) 駅前・東部・西部：6/14～16(うち臨時休館6/16)		

対象：蔵書点検実施時の蔵書点数。年度末の所蔵数とは一致しない。

不明：蔵書点検実施時に所在が確認できず、その後の検索でも発見できなかった資料数

不明率：不明資料数を対象数で除して得た数(%)

(2) 資料のリサイクル

ア 児童書等リサイクルの実施

(ア) 実施日及び会場

1回目 8/4(火)～8/7(金)、2回目 1/5(火)～1/7(木)  
いずれも三鷹市立三鷹図書館(本館)第一集会室で実施

(イ) 対象図書冊数

全館の児童書(文学、ノンフィクション)、絵本、紙芝居及び旅行ガイド、ティーンズ資料

(ウ) 実績 (単位:冊)

対象	令和元年度	2年度	3年度
小・中学校	2,111	2,730	2,057
保育園	2,462	2,174	1,875
学童保育所他	1,392	737	229
合計	5,965	5,641	4,161
増△減	91	△ 324	△ 1,480

イ 一般書リサイクルの実施

(ア) 三鷹市立リサイクル市民工房へのリサイクル実施状況 (単位:冊)

	令和元年度	2年度	3年度
本館	4,058	2,337	1,503
東部	3,217	535	1,724
西部	2,576	1,914	1,094
駅前	877	525	503
南部	656	225	272
合計	11,384	5,536	5,096
増△減	△ 914	△ 5,848	△ 440

(イ) その他のリサイクル

各館で保存期限切れの雑誌や旅行ガイドブックを一般利用者に提供する雑誌リサイクルも実施している。

(3) 「三鷹文学散歩」の販売

ア 販売場所

三鷹市立図書館各館、三鷹市役所相談・情報課、三鷹市芸術文化センター、山本有三記念館、各市政窓口

イ 販売数

17冊(令和2年度実績12冊)

(4) 複写サービス (単位:枚)

館	令和元年度	2年度	3年度
本館	17,724	10,863	15,308
東部	1,623	1,147	2,010
西部	702	181	766
駅前	5,275	3,709	6,159
南部	1,306	573	914
合計	26,630	16,473	25,157

複写サービス:館内に設置されたコピー機による複写枚数(枚)

(5) 督促

ア 資料返却依頼の流れ

三鷹市立図書館では返却期限を過ぎて資料をご返却いただけない利用者に対して電話とはがきによる返却の督促を行っている（メール登録者に対してはメールでも返却依頼を行う。）。

時機	資料貸出中の利用者の状態
返却期限当日まで	ルールの範囲で延長、追加貸出、予約が可能
返却期限の翌々日	新たな資料の予約ができなくなる
返却期限から 14 日経過後	貸出冊数に限らず、追加貸出ができなくなる

時機	督促
返却期限の翌日	メール登録者に対してメールによる返却依頼開始（2日おきに1,000回まで）
返却期限から 10 日～16 日後	予約付資料の延滞者に対してはがきによる返却依頼（予約付）
返却期限から 27 日～33 日後	予約付資料の延滞者に対して電話による返却依頼
返却期限から 34 日～40 日後	予約付資料の延滞者に対して電話による返却依頼
返却期限から 41 日～71 日後	延滞者に対してはがきによる返却依頼（通常分）
返却期限から 88 日～94 日後	延滞者に対して電話による返却依頼

イ はがき送付枚数

（単位：枚）

		令和元年度	2 年度	3 年度
予約付	本館	1,124	970	1,576
	東部	430	372	634
	西部	146	66	215
	駅前	677	511	900
	南部	360	336	478
	井 CC	309	275	547
	計	3,046	2,530	4,350
通常分	本館	1,508	900	1,199
	東部	419	274	402
	西部	187	114	136
	駅前	625	364	490
	南部	446	283	362
	井 CC	210	118	172
	計	3,395	2,053	2,761
合計	総計	6,441	4,583	7,111
	図書館計	5,922	4,190	6,392
	増△減	△9	△ 1,732	2,202

増△減：図書館計の増減値

(6) 職員研修実績

研修名	実施機関・団体等	日程	参加（人）
国立国会図書館を使いこなす	国立国会図書館サービス運営課総合案内係 舟口永恭氏	10/20	10

新型コロナウイルス感染症拡大防止のため ZOOM によるリモート講義



## (7) インターンシップ等の受け入れ

(単位：人)

	インターンシップ	図書館訪問等	図書館実習	職場体験	ボランティア
本館	専修大 1 社事大 1	—	白百合女大 1	けやきの森学園 6	—
東部		高山小 2年生 32	—	—	高山小 3 東台小 1 第一中 1 第三中 1
西部	—	—	—	—	—
駅前	東京女大 1 中央大 1 専修大 1	第四小 4年生 71 第四小 2年生 12	—	—	—
南部	東京女大 1	—	—	—	南浦小 1 第一中 2 第三中 1 第六中 1 第七中 1 晃華学園中 2

インターンシップ：「三鷹市インターンシップ実施要綱」に基づいて職員課経由で受け入れた大学生

図書館訪問等：小学校児童が授業の一環等で図書館を訪問したり見学したりするもの。

図書館実習：司書課程の一環で図書館における実習を実施するもの。他市からの研修によるものも含む。

職場体験：中学校のカリキュラムの中で職場体験学習として図書館業務を体験するもの

ボランティア：サポーター活動とは別に、みたかボランティアセンター等を経由して図書館業務を体験するもの。「夏体験ボランティア」など。令和3年度の受け入れについてはすべて教員ボランティア。

校名について：校名の末尾の「大」は大学校、「高」は高校、「中」は中学校、「小」は小学校

## (8) 第4次三鷹市基本計画（第2次改定）関連

	備考	令和元年	2年度	3年度
図書館の利用者数 (協働指標)	入館者数 (BM 含む)	796,983	558,370	779,513
	井 CC	57,370	44,345	56,743
	合計	854,353	602,715	836,256
図書館の資料数 (行政指標)	図書館の蔵書数 (視聴覚資料含む)	752,282	755,510	766,808
	井 CC	47,665	48,637	49,712
	ナクソス・ミュージック・ライブラリ	135,930	143,906	153,609
	みたか電子書籍サービス		1,485	1,804
	合計	935,877	949,465	971,933
貸出点数	井 CC 分含	1,635,422	1,370,808	2,001,756
予約点数	井 CC 分及びみたか電子書籍サービスを 含む	289,831	305,506	433,945
有効登録者数	井 CC 分含	42,770	41,883	40,084

	備考	3年度	指標	指標との差
図書館の利用者数 (協働指標)	入館者数 (BM・井 CC 分含む)	836,256	950,000	△113,744
図書館の資料数 (行政指標)	視聴覚資料を含む蔵書数 (井 CC 分 含む)、ナクソス・ミュージック・ ライブラリ提供数) 及びみたか電子 書籍サービス所蔵点数	971,933	975,000	△3,067
貸出点数	井 CC 分含	2,001,756	1,750,000	251,756
予約点数	井 CC 分及びみたか電子書籍サービ スを含む	433,945	307,000	123,803
有効登録者数	井 CC 分含	40,084	48,000	△7,916

数値目標：目標値(令和4年度)図書館の利用者数 950,000 人、図書館の資料数 975,000 点、貸出点数 1,750,000 点、予約点数 307,000 点、有効登録者数 48,000 人

(9) 図書館グッズの販売

ア 目的

図書館の魅力発信と利用の促進

イ 販売内容

年度	品名	種類等
令和2年度	オリジナルバッグ	紺色（ポリエステル製）／生成り（布製） 令和3年1月～販売開始（完売）
令和3年度	オリジナルてぬぐい	みどり色／もも色 令和4年2月～販売開始

ウ デザイン

絵本作家 石倉ヒロユキさん

令和2年度のバッグに使用した三鷹市立図書館用オリジナルデザインを引き続き使用

エ 販売について

三鷹市立図書館各館カウンター及び移動図書館ひまわり号にて1枚1,000円（税込）で販売

オリジナルてぬぐい

みたかとしよかん

全2種

桃色 緑色

絵本作家、エッセイスト石倉ヒロユキさんデザイン

各色：1,000円（税込）

てぬぐい専門店「かまわぬ」さんに製作をお願いし、実現しました。  
「注染」の技法で一枚一枚丁寧に染め上げられたてぬぐいは、手染めならではの風合いが特徴です。使い込むほど変化していく色合いもお楽しみください。

## 15 広報

### (1) 図書館だより (年4回発行)

紙面は、三鷹市立図書館ホームページで公開しています。

<https://www.library.mitaka.tokyo.jp/dayori/>

#### ア 図書館だより第40号 2021年春号

- ・西部図書館リニューアルオープン！
- ・「みたか電子書籍サービス」が始まりました
- ・春のみたか子ども読書フェア
- ・みたかとしょかん図書部！キックオフミーティングを開催します
- ・本館「おはなしのへや」をリニューアルしました
- ・新しく所蔵する雑誌のお知らせ
- ・オススメ本のご紹介
- ・利用者アンケートへのご協力、ありがとうございました！
- ・臨時休館のお知らせ

#### イ 図書館だより第41号 2021年夏号

- ・緊急事態宣言による図書館の開館について
- ・資料室から (こんなことを調べることができます)
- ・みたか電子書籍サービスで、人気のある電子書籍コンテンツ (2021年7月9日現在)
- ・新人図書館員「I」のひとりごと
- ・企画展示「東京でおもてなし ～57年ぶりの夢～」
- ・企画展示 三鷹市総合保健センター共催「ココロの休けい、とってますか？」
- ・第9回 中高生におススメ！POP大賞 (延期)
- ・夏休みは図書館へ！中止のお知らせ
- ・T e e n s ★今回は、各館のティーンズ担当が、10代の皆さんにおススメする本を紹介します！

#### ウ 図書館だより第42号 2021年秋号

- ・段階的におはなし会を再開します！
- ・読み聞かせ入門講座「読み聞かせの”きほん”——本選びを中心に」
- ・読書週間 10月27日(水曜日)～11月9日(火曜日)  
その1 「くまの子ウーフの図書館ツアー」 その2 「絵本の読み聞かせ」
- ・こんな本、はいつてます 電子書籍！！
- ・期限内の返却にご協力をお願いします ・図書館員おすすめの一冊
- ・「認知症にやさしいまち三鷹」関連企画展示
- ・障害者週間企画展示 「どうやって暮らしているの？私たちに何ができるの？」
- ・移動図書館ひまわり号の「はなかいどう」ステーションが「牟礼団地」へ一時移転します！
- ・第9回 中高生におススメ！POP大賞 今年も皆さまの力作をお待ちしています！
- ・図書館を利用の皆さまへお願い
- ・「BOOK CLOVE BOOK」ティーンズ世代の部員が活動する「みたかとしょかん図書部！」の令和2年度版部誌が完成しました！

#### エ 図書館だより第43号 2021年冬号

- ・北野情報コーナーに移動図書館ひまわり号がやってくる！
- ・移動図書館ひまわり号ステーションが一時移転しています
- ・図書館員オススメの一冊 ～冬に、心が温まる本
- ・中高生におススメ！POP大賞 たくさんのご応募ありがとうございました。
- ・2021年12月18日（土曜日）、19日（金曜日） ハンドベル演奏会
- ・図書館はみなさんの読書をお手伝いします
- ・2月の「にこにこ」は開催日が変更になります！
- ・電子書籍サービス 予約ランキング（2021年10月から12月まで）
- ・図書館からお願い「図書館の本はみんなのものです。大切に取り扱いましょう。」
- ・輝け 2021年貸出ランキング ・利用カードには有効期限があります
- ・図書館をご利用の皆さまへお願い ・メールマガジン発行中

## (2) 三鷹市立図書館メールマガジン

利用者に、より本や図書館に親しんでいただけるよう、図書館ならではの情報を電子メールで送付するもの。2016年1月25日発刊。バックナンバーは三鷹市立図書館ホームページから閲覧できる。<https://www.library.mitaka.tokyo.jp/mailmagazine/>

巻号	発行日	発行数（件）
第58号	2021年4月10日発行	239
第59号	2021年5月10日発行	264
第60号	2021年6月10日発行	278
第61号	2021年7月10日発行	291
臨時号	2021年7月20日発行	292
第62号	2021年8月10日発行	296
第63号	2021年9月10日発行	308
第64号	2021年10月10日発行	317
第65号	2021年11月10日発行	330
第66号	2021年12月10日発行	346
第67号	2022年1月10日発行	357
第68号	2022年2月10日発行	375
第69号	2022年3月10日発行	388

発行数：送信された件数

## (3) 図書館ホームページ

トピックスやお知らせで最新の情報提供を行っているほか、web調べもの相談も受け付けている。また、マイページ機能により貸出状況の照会や予約、貸出期間の延長等の操作をすることができる。サイトマップは以下の通り。

### ア 図書館案内

- ・Web利用案内～図書館利用の手引き～
- ・利用者登録のご案内
- ・学級文庫の貸出返却
- ・団体貸出（保育園・学童などの一般団体）
- ・音楽配信案内
- ・公衆無線LANサービス
- ・その他サービス
- ・利用者登録申請書
- ・在勤・在学証明書

- ・資料の検索・予約
- イ 検索・予約
- ・検索・予約（蔵書検索・予約）
- ・検索・予約の使い方
- ・かんたん検索
- ・広域検索
- ・貸出ランキング
- ・予約ランキング
- ・新着案内

## ウ 本の紹介

- ・テーマ図書
- ・雑誌一覧
- ・新聞一覧
- ・ティーンズ図書目録
- ・男女平等参画図書目録
- ・こどもにおすすめの本
- ・みんなで選ぶずっと図書館に残したい本 50冊
- ・三鷹を知る資料リスト
- ・三鷹が舞台になった本
- ・みたか市民文庫
- ・三鷹市立図書館の記録
- ・点字図書目録

## エ 調べもの相談

- ・調べもの相談のご案内
- ・Web 調べもの相談のご案内
- ・大学図書館所蔵資料閲覧紹介
- ・オンラインデータベース
- ・資料室のご案内

## オ マイページ

- ・マイページメニュー
- ・貸出状況照会
- ・予約状況照会
- ・予約取消照会
- ・予約かご確認
- ・お気に入り資料照会
- ・メールアドレス登録
- ・パスワード変更
- ・電話番号登録
- ・メールサービス登録

## カ 障がい者サービス

- ・対面朗読サービス
- ・録音・点字図書の貸出
- ・個人録音図書の作成
- ・声の新聞こだま、図書館内等の提供
- ・点字図書目録
- ・障がい者サービスボランティア

## キ こどもページ

- ・おはなし会、イベント
- ・お知らせ
- ・ブックスタート
- ・地域家庭文庫
- ・児童サービスボランティア
- ・こどもおすすめリンク
- ・図書館ってこんなところ
- ・図書館の本のさがしかた
- ・おすすめ本
- ・人気のある本
- ・あたらしく入った本

## ク ティーンズのページ

- ・ティーンズ図書目録
- ・みたかとしょかん図書部！
- ・みたかとしょかん 中高生におススメ！

## POP 大賞

- ・ティーンズ新着図書
- ・ティーンズ貸出ランキング

## ケ 三鷹についての資料

- ・三鷹についての調べ方
- ・三鷹を知る資料リスト
- ・三鷹、東京都、国の情報誌
- ・資料室所蔵の地図等
- ・資料室所蔵の新聞
- ・三鷹についてのレファレンス事例集
- ・三鷹が舞台になった本
- ・写真で見る三鷹の今昔
- ・地域資料のデジタル化

## コ よくある質問

- ・図書館案内
- ・検索・予約
- ・本の紹介
- ・調べもの相談
- ・マイページ

## サ リンク集

## シ 休館日カレンダー

## ス 図書館の基本的運営方針

- ・図書館の基本的運営方針
- ・三鷹市立図書館の事業概要
- ・資料の収集方針・収集基準
- ・三鷹市立図書館の基本的運営方針に基づく点検・評価
- ・三鷹市立図書館条例
- ・三鷹市立図書館の管理運営に関する規則
- ・三鷹市立図書館のあゆみ
- ・子ども読書推進活動
- ・図書館協議会とは
- ・提言・答申等
- ・会議要旨

## セ 図書館サポーター・ボランティア

- ・三鷹図書館サポーター
- ・みんなみサポーター
- ・地域・家庭文庫
- ・児童サービスボランティア
- ・障がい者サービスボランティア

## ソ メールマガジン

- ・メールマガジンの登録
- ・メールマガジンの登録内容の変更
- ・メールマガジンの解除
- ・過去の配信履歴

## タ 各館のご案内

- ・三鷹図書館(本館)
- ・東部図書館
- ・西部図書館
- ・三鷹駅前図書館
- ・南部図書館みんなみ
- ・移動図書館ひまわり号
- ・井の頭コミュニティ・センター図書室

ホームページ URL <https://www.library.mitaka.tokyo.jp/>

### Ⅲ 令和4年度図書館事業計画（「令和4年度基本方針と事業計画」より）

目標Ⅶ 地域の情報拠点としての図書館活動を推進します。

多様な利用者の生涯学習活動を支える地域の情報拠点として、図書館機能の充実と改善を図ります。

#### 1 「三鷹市立図書館の基本的運営方針」の推進

「三鷹市立図書館の基本的運営方針」に掲げる、めざす図書館像「人と本と情報がつながり、市民に役立つ身近な図書館」の実現に向け、各事業を推進するとともに、点検及び評価を行い、その評価結果を公表することにより図書館サービスの向上を図ります。

また、新型コロナウイルス感染リスク対策に取り組みながら、利用者の安全を第一に考えて、運営、事業実施にあたります。あわせてこれまでの新型コロナウイルスの感染防止対策も踏まえながら、引き続き図書館サービスの在り方について検討を行います。

##### 【事業計画】 【点検・評価対象事業】

##### ① 「三鷹市立図書館の基本的運営方針」の推進

- ・ 三鷹市立図書館の基本的運営方針で掲げる4つの柱に係る事業の推進
- ・ 点検及び評価の実施並びに評価結果の公表
- ・ これからのあるべき図書館サービスについての検討
- ・ 図書館の開館時間延長等に向けた検討
- ・ 図書館オリジナルグッズの作成・販売

#### 2 読書活動の推進

##### (1) 市民との協働による読書活動の推進

新型コロナウイルスの感染防止対策を図りながら、市民や市民グループとの連携・協働により、イベント等の企画実施や児童、障がい者、高齢者へのサービスなど本と読書にかかわる様々な取り組みを進めます。図書館サポーターやボランティアなど人財を養成し、活動の機会を提供して、読書環境とサービスの充実を図るとともに、多くの市民が読書を楽しみ交流するための仕組みづくりを進めます。こうした取り組みを通じて、市民がさまざまな生涯学習活動を行い、相互に交流し、新しい文化を創造する活動を支援します。

##### (2) 子どもの読書活動の推進

「みたか子ども読書プラン2022（第2次改定）」に基づき、子どもたち（0歳から18歳まで）が読書に親しむ環境の整備と自主的な読書活動の支援に取り組みます。そのため、図書資料とサービスの充実を図り、子育て支援施設や関係部署との連携の強化、地域の人財の育成と活躍の場の提供を推進します。特に、乳幼児対象に絵本を通して親子のふれあいを深めるブックスタート事業や学校図書館と連携した児童サービスの充実に引き続き努めるとともに、利用率の低い「ティーンズ（中学生・高校生）世代」を対象とした取り組みを強化します。また、家庭・地域・学校が連携して子どもの自主的な読書活動の推進に取り組めるよう、情報サービスや読書相談機能の充実を図ります。

##### 【事業計画】

##### ① 図書館サポーター等との協働による読書活動の推進

- ・ 新型コロナウイルス感染症の感染状況を確認しつつ、新設した西部図書館サポーターを含む図書館サポーターとの協働による活動の充実

##### ② 南部図書館における公益財団法人アジア・アフリカ文化財団との協働による特色ある運

## 営の推進

- ③ 児童・ティーンズ向け図書資料とサービスの充実
  - ・ 学級文庫の運用方法の検討
- ④ 乳幼児向けサービス（ブックスタート事業、おはなし会等）の充実
  - ・ 推薦図書リストの充実と母親学級等における妊婦へ向けた周知活動
- ⑤ 中学生・高校生の参加・交流の場づくりの推進
  - ・ 「みたかとしょかん図書部！」による図書館における活動
- ⑥ 障がい者（児）等へのサービスの充実及び利用促進
  - ・ 図書館利用困難者及び読書支援が必要な方向けのリーフレットの配布、障がい者サービスの紹介展示等による障がい者サービスの利用促進
  - ・ 図書館利用困難者への配達サービスの利用促進
- ⑦ 児童レファレンスサービス、読書相談機能の充実
  - ・ 本を使った調べ方の講習会開催や子ども向けガイドの作成
- ⑧ 児童文学作家神沢利子さんの寄贈図書及び資料等の活用
  - ・ 市内在住の児童文学作家神沢利子さんから寄贈された図書及び資料の目録作成と、「くまの子ウーフコーナー」での神沢作品の紹介、星と森と絵本の家との連携事業の実施、寄贈資料の継続的な一般公開など顕彰事業の推進

## 3 図書館のサービス向上のための取り組み

### (1) 図書館資料の充実

成人、ティーンズ、児童、高齢者、障がい者など多様な利用者に対応する資料及び情報を収集し、市民の情報インフラとしての蔵書を構築するとともに、迅速・確実な提供のための環境整備に努め、図書館サービスの充実を図ります。また、障がい者や高齢者に向けたデージー図書や大活字本の充実など情報バリアフリー化を図るとともに、「みたか電子書籍サービス」の資料の拡充により、非来館型サービスの充実を図ります。

### (2) レファレンスサービスの向上と地域資料の充実

市民の主体的な生涯学習と課題解決を支援する地域の情報拠点として、レファレンスサービスの質の向上と市民の利用の促進に取り組みます。また、行政資料及び郷土資料の充実を図るとともに、デジタル化した資料の公開の検討を進めます。

### (3) デジタル技術を活用した快適なサービスの提供

電子書籍のコンテンツの拡充によってサービスの充実を図り、図書館ホームページやメールマガジンなどを活用して図書館についての情報発信に努め、利用者の図書館サービスへの理解を深め、利用者満足度の向上を図ります。

#### 【事業計画】

##### ① みたか電子書籍サービスの充実 【点検・評価対象事業】

- ・ 電子書籍資料の充実（年度末点数約2,000点）及び利用の促進
- ・ 電子雑誌サービスの導入
- ・ みたか電子書籍サービスの使い方講座の開催

##### ② レファレンスサービスの一層の充実と定期的な職員研修の実施

- ③ 行政資料・地域資料の充実とデジタル化資料の公開に向けた検討
- ④ ホームページ及びメールマガジンを活用した情報発信の充実

#### 4 図書館ネットワークの再構築に向けた取り組み

コミュニティ・センター図書室との連携の一環として、特に井の頭コミュニティ・センター図書室とは、引き続き連携を強化し、移動図書館車の巡回ステーションは、利用実績、市民ニーズの把握などにより、継続的に配置を検証し、さらなる有効活用に向け取り組みます。また、三鷹市全体のまちづくり及び公共施設の整備などを進めていく中で、図書館ネットワークの再構築について検討します。さらに、利用者が安全・安心に図書館を利用できるよう、施設の適切な維持・補修に努めます。

##### 【事業計画】

- ① 井の頭コミュニティ・センター図書室との連携強化
  - ・ 運営状況の検証と連携の強化
- ② 移動図書館ひまわり号の有効活用
  - ・ 継続的な巡回ステーションの配置の検証
- ③ 図書館ネットワークの再構築の検討
  - ・ これからの図書館のあり方を含め、図書館ネットワークの再構築に向けた調査研究



参考 図書館費 令和3年度決算額・令和4年度予算額

1 令和3年度三鷹市一般会計歳出決算額

教育費		(単位：円)
	図書館費	557,695,607
1	職員人件費その他	242,929,867
2	図書館協議会関係費	710,000
3	図書館管理運営費	157,828,888
	市政嘱託員報酬・臨時職員報酬等	73,000,151
	委託料	39,261,169
	消耗品費・使用料その他	32,928,526
	燃料光熱水費	12,639,042
4	図書館改修事業費	2,470,600
5	図書館システム関係費	74,612,031
6	図書資料購入関係費	74,025,316
	図書館資料等購入費	71,206,342
	製本代	174,878
	データベース使用料	2,455,596
	CD修復作業手数料	38,500
	貴重資料購入費	150,000
7	読書活動推進費	393,825
8	地域文庫関係費	57,999
9	移動図書館関係費	2,695,328
10	図書資料バリアフリー関係費	634,153
11	ブックスタート（乳幼児家庭訪問関連）事業費	1,337,600

2 令和4年度三鷹市一般会計歳出予算額

教育費		(単位：千円)
図書館費		593,602
1	職員人件費その他	261,055
2	図書館協議会関係費	960
3	図書館管理運営費	169,279
	月額職員報酬・時間額職員賃金等	78,308
	委託料	41,098
	消耗品費・使用料その他	35,646
	燃料光熱水費	14,226
4	図書館改修事業費	1,694
5	図書館システム関係費	80,627
6	図書資料購入関係費	74,258
	図書館資料等購入費	71,288
	製本代	244
	CD修復作業手数料	39
	データベース使用料	2,537
	貴重資料購入費	150
7	読書活動推進費	517
8	地域文庫関係費	203
9	移動図書館関係費	2,624
10	図書資料バリアフリー関係費	1,157
11	ブックスタート（乳幼児家庭訪問関連）事業費	1,228

図書館関連法規等

- 図書館法（昭25年 法律第118号）
- 三鷹市立図書館条例
- 三鷹市立図書館協議会条例
- 三鷹市立図書館協議会条例施行規則
- 三鷹市立図書館の管理運営に関する規則 ☆ 様式 第1号 ～ 第8号
- 三鷹市立図書館処務規則
- 視覚障がい者等に対する録音図書貸出規則
- 三鷹市立図書館防火管理規程



令和4年度

## 三鷹市立図書館 事業概要

令和5年3月 発行

発行 三鷹市教育委員会  
編集 三鷹市立三鷹図書館

〒181-0012 東京都三鷹市上連雀八丁目3番3号  
TEL 0422-43-9151



この冊子は庁内印刷・製本です